

TAJAN

IMPORTANTS BIJOUX



21 ET 22 JUILLET 2012 - MONTE CARLO - CAFÉ DE PARIS

DIRECTEUR DU
DÉPARTEMENT

Gabrielle Moral
DIPLÔMÉE DE L'INSTITUT NATIONAL DE GEMMOLOGIE
T. +33 1 53 30 30 51
moral-g@tajan.com

RENSEIGNEMENTS

Astrid Delarue
T. +33 1 53 30 30 66
winckler-v@tajan.com

Victoire Winckler
T. +33 1 53 30 30 66
winckler-v@tajan.com

CATALOGUEUR
BIJOUX

Elodie Nebot
T. +33 1 53 30 30 29
nebot-e@tajan.com

ff LES OBJETS PRÉCÉDÉS DE CE SIGLE SONT EN IMPORTATION TEMPORAIRE, LEUR PRIX D'ADJUDICATION SERA MAJORÉ EN SUS DES FRAIS HABITUELS, DE FRAIS ADDITIONNELS DE 19,6% HT (23,44% TTC) RÉCUPÉRABLES EN CAS DE RÉEXPORTATION HORS UNION EUROPÉENNE.

VENTES PAR LE MINISTÈRE DE MAITRE ESCAUT MARQUET, HUISSIER À MONTE CARLO, À LA REQUÊTE DE LA SOCIÉTÉ ART MONACO

LES PHOTOGRAPHIES DES CATALOGUES N'ONT PAS DE VALEUR CONTRACTUELLE.

TAJAN

**IMPORTANTES BIJOUX
VENTES À MONTE CARLO
CAFÉ DE PARIS - SALON BELLEVUE**

Samedi 21 juillet 2012 à 14h30 - Lots 1 à 200
Samedi 21 juillet 2012 à 17h00 - Lots 201 à 350
Dimanche 22 juillet 2012 à 14h30 - Lots 351 à 550
Dimanche 22 juillet 2012 à 17h00 - Lots 551 à 680

Tél. pendant les ventes à Monaco : +377 97 70 96 00 - Fax : +377 97 70 91 81

Expositions

Espace Tajan

37 rue des Mathurins 75008 Paris - T. +33 1 53 30 30 30 - Fax : +33 1 53 30 30 31

Exposition sous vitrines

Du mercredi 4 juillet au vendredi 6 juillet 2012 de 10h à 18h

Du lundi 9 juillet au mercredi 11 juillet 2012 de 10h à 18h (Fermée le week-end)

Monte Carlo - Salon Bellevue du Café de Paris

Place du Casino - 98000 Monaco

Le vendredi 20 juillet 2012 de 10h à 20h

Le samedi 21 juillet 2012 de 10h à 13h

Le dimanche 22 juillet 2012 de 10h à 13h

**Directeur du Département
Bijoux et Montres**

Gabrielle Moral

T. +33 1 53 30 30 51

moral-g@tajan.com

Consultant Bijoux

Madame Françoise Cailles

Ancienne élève de l'Ecole du Louvre, diplômée de gemmologie

T. +33 1 53 30 30 29

cailles-f@tajan.com

Spécialiste Montres

Claire Hofmann

T. +33 1 53 30 30 50

hofmann-c@tajan.com

Commissaires-Priseurs habilités

Elsa Kozlowski

Cédric Mélado

Pierre Alban Viquant

Catalogue visible sur notre site internet et enchères en ligne sur www.tajan.com

La vente est soumise aux conditions générales imprimées en fin de catalogue. Les photographies du catalogue n'ont pas de valeur contractuelle

TAJAN S.A. Société de Ventes Volontaires de meubles aux enchères publiques - Société Anonyme agréée en date du 7 novembre 2001 sous le n°2001-006. N° RCS Paris B 398 182 295

**SAMEDI 21 JUILLET 2012
À 14H30**

1^{ÈRE} VACATION

Lots 1 à 200





1

1 - BOÎTE À PILULES

en or jaune ciselé et guilloché, de forme ronde.
Travail de la fin du XVIII^e - début du XIX^e siècle.

POIDS BRUT : 51,8 G
LARG. : 5 CM ENVIRON

A 19TH CENTURY GOLD PILL BOX.

800 / 1 200 €

2 - COLLIER

composé d'un rang de 130 perles fines en chute. Fermoir en argent serti de diamants taillés en rose.

POIDS BRUT : 8,6 G
LONG. : 55 CM ENVIRON

A DIAMOND, PEARL, SILVER AND GOLD NECKLACE.

2 500 / 2 800 €

Le collier est accompagné d'un certificat L.F.G attestant : 130 perles fines d'eau de mer.

3 - BROCHE CAMÉE

en or jaune uni et cordé, ornée au centre d'un camée ovale en agate brune à trois couches gravé d'un portrait de femme de profil.

Vers 1840.
POIDS BRUT : 31,9 G
DIM. : 5,5 X 4,6 CM ENVIRON

AN AGATE AND GOLD CAMEO BROOCH.

1 100 / 1 200 €

4 - BROCHE CAMÉE

en or jaune, ornée au centre d'un camée rond sur pierre dure à deux couches gravé d'un portrait de femme à l'Antique de profil.

POIDS BRUT : 21,7 G
DIM. : 4 X 3,9 CM ENVIRON

A HARD STONE AND GOLD CAMEO BROOCH.

700 / 800 €

6 - TAJAN

Samedi 21 juillet 2012 à 14h30

5 - BRACELET "SERPENT"

en or jaune tressé, les yeux serts de cabochons de rubis.
Travail de la seconde moitié du XIX^e siècle.

POIDS BRUT : 42 G (petits enfoncements)

A GOLD AND RUBY "SNAKE" BRACELET.

1 800 / 2 500 €

6 - DEMI PARURE

en or jaune, composée d'un **pendentif** et d'**une paire de pendants d'oreilles** serts de camées en sardonix.
Travail du XIX^e siècle.

Dans un écrin en marocain rouge à la forme.

POIDS BRUT TOTAL : 42,4 G
DIM. DU CAMÉE : 6,3 X 4 CM ENVIRON
LONG. DES PENDANTS D'OREILLES : 5 CM ENVIRON

A CAMEO AND GOLD DEMI-PARURE COMPRISING A NECKLACE AND A PAIR OF EARRPENDANTS.

1 600 / 1 800 €

7 - PENDENTIF "CROIX"

en or noirci, orné de sept diamants ronds taille brillant dans un camaïeu mordoré, entourés de petits diamants blancs.

POIDS BRUT : 4,9 G
LONG. : 2,8 CM ENVIRON

A DIAMOND AND GOLD "CROSS" PENDANT.

3 000 / 4 000 €

8 - BAGUE SOLITAIRE

en platine, ornée au centre d'un diamant rond serti en chaton illusion.

POIDS BRUT : 4,3 G
POIDS DU DIAMANT : 1,30 CT ENVIRON

A DIAMOND AND PLATINUM RING.

1 200 / 1 500 €

9 - BRACELET SOUPLE

en or jaune, orné de 14 améthystes dont une plus importante au centre.

Travail russe du XIX^e siècle.

POIDS BRUT : 43,9 G
LONG. : 18 CM ENVIRON

AN AMETHYST AND GOLD BRACELET.

2 000 / 3 000 €



2



4



3



5



6



7



8



6



9

TAJAN - 7

Samedi 21 juillet 2012 à 14h30

10 - PENDENTIF CAMÉE

en or jaune uni et émaillé bleu marine, orné au centre d'un camée ovale sur cornaline gravé d'un portrait de femme, entouré de demi perles.

Vers 1880.

POIDS BRUT : 18 G

DIM. : 4,6 X 3,5 CM ENVIRON

A PEARL, ENAMEL AND GOLD CAMEO PENDANT.

700 / 800 €

11 - BORGNIS GALLANTY CHÂTELAINE

en ors de couleur ciselés de feuillages, entourant des armoiries doubles émaillées, surmontées d'une couronne comtale et encadrées de deux figurines d'Hercule. Une chaîne forçat ovale retient un nœud de rubans et le mousqueton destiné à la montre. Système et abattant en argent doré. Deux systèmes pour transformer la châtelaine.

Dans son écrin à la forme de la Maison Borgnis Gallanty.

Travail du milieu du XIX^e siècle.

POIDS BRUT TOTAL : 47,2 G

DIM. : 7,3 X 3,9 CM ENVIRON

A GOLD AND ANAMEL CHATELAINE BY BORGINS GALLANTY

1 500 / 2 000 €

12 - PENDENTIF

en or jaune finement ciselé, à décors de cuirs, inspirés par les cuirs de Cordoue et de grappes de fleurs. Il est orné au centre d'un cabochon ovale de grenat et porte, en pampille, un cabochon poire surmonté d'un cabochon ovale de grenat en serti clos.

Travail du milieu du XIX^e siècle.

POIDS BRUT : 44,3 G

DIM. : 7,8 X 4,7 CM ENVIRON

A GARNET AND GOLD PENDANT.

1 200 / 1 500 €

13 - BROCHE CAMÉE

en or jaune (14K) et métal argenté, ornée d'un camée en stéatite noire gravée d'un tête de gorgone.

Travail de la fin du XIX^e siècle.

POIDS BRUT : 25,2 G (petits accidents, manque le système)

DIM. : 4,3 X 3,1 CM ENVIRON

A STEATITE, METAL AND GOLD CAMEO.

600 / 800 €



10

14 - COLLIER

composé d'un rang de 103 perles fines et une perle de culture en chute, le fermoir en or gris orné de petits diamants.

POIDS BRUT : 9,5 G

LONG. : 45 CM ENVIRON

DIM. DES PERLES : 2,8 X 5,9 MM

A DIAMOND, PEARL AND GOLD NECKLANCE.

2 000 / 3 000 €

Le collier est accompagné d'un certificat L.F.G attestant : 103 perles fines d'eau de mer et une perle de culture.

15 - BROCHE CAMÉE

en or jaune uni et émaillé noir, ornée au centre d'un camée ovale sur agate grise à deux couches gravé d'un portrait de femme. La bordure est agrémentée de huit perles fines.

Vers 1870.

POIDS BRUT : 36,5 G

DIM. : 4,9 X 4,1 CM ENVIRON

A PEARL, AGATE AND GOLD CAMEO BROOCH.

800 / 1 000 €

16 - BROCHE CAMÉE

en or jaune, ornée au centre d'un camée ovale sur agate grise à deux couches gravé d'un portrait de femme. La bordure est agrémentée de huit perles fines.

Vers 1880.

POIDS BRUT : 30,9 G

DIM. : 5 X 4 CM ENVIRON

A PEARL AND GOLD CAMEO BROOCH.

1 000 / 1 200 €

17 - BROCHE CAMÉE

en or jaune uni, ornée au centre d'un camée ovale sur agate grise à deux couches gravé d'un portrait de femme.

POIDS BRUT : 50,5 G

DIM. : 5,7 X 4,5 CM ENVIRON

AN AGATE AND GOLD CAMEO BROOCH.

1 100 / 1 200 €

18 - BAGUE

en or jaune, ornée au centre d'un diamant rond taille brillant en serti clos.

POIDS BRUT : 6,9 G

POIDS DU DIAMANT : 3,15 CTS

A 3,15 CTS DIAMOND AND GOLD RING.

6 000 / 8 000 €



11



12



13



14



17



16



15



18

19 - BRACELET RIGIDE OUVRANT

en or jaune, la tête est ornée d'un motif de joaillerie au fond émaillé bleu marine, est sertie d'un diamant rond taille brillant (TA) entouré de rubans de diamants taillés en rose.

Travail du début du XX^e siècle.

POIDS BRUT : 30,3 G (petits accidents à l'émail)

LARG. DU CORPS : 9 MM ENVIRON

DIAMOND, ENAMEL AND GOLD BRACELET.

2 000 / 3 000 €

20 - BRACELET RIGIDE OUVRANT

en or jaune, orné au centre d'un motif d'une grande marguerite pavé de diamant et orné de perles fines (non testées).

Vers 1880.

POIDS BRUT : 62,2 G

LARG. : 6,5 CM ENVIRON

A DIAMOND, PEARL AND GOLD BRACELET.

4 500 / 6 500 €

21 - PENDENTIF

en or rose, orné d'un diamant rond taille brillant (TA) surmonté d'un petit diamant.

La chaîne en or rose rapportée.

POIDS BRUT : 7,6 G

LONG. : 58 CM ENVIRON

POIDS DU DIAMANT CENTRAL : 2,17 CTS

A 2,17 CTS DIAMOND AND GOLD PENDANT.

6 000 / 8 000 €

Le diamant central est accompagné d'un certificat L.F.G attestant : couleur G, pureté VS1.

22 - BAGUE RIVIÈRE

en or gris, sertie de cinq diamants ronds et ovales taille brillant (TA).

POIDS BRUT : 5,5 G

A DIAMOND AND GOLD RING.

1 500 / 2 000 €



19

10 - TAJAN

Samedi 21 juillet 2012 à 14h30

23 - BRACELET RIGIDE OUVRANT

en or rose et platine, sertie d'une demi ligne de diamants taille brillant (TA) en chatons à griffes.

Dans un écrin ancien.

POIDS BRUT : 21,8 G

LARG. : 6 CM ENVIRON

POIDS TOTAL DES DIAMANTS : 3 CTS ENVIRON

A DIAMOND, GOLD AND PLATINUM BRACELET.

2 500 / 3 500 €

24 - PAIRE DE BOUCLES D'OREILLES

en or rose, sertie de deux perles baroques fines. Le motif d'oreille est orné de diamants taillés en rose.

POIDS BRUT : 5,9 G (manque un fermoir)

LONG. : 2,3 CM ENVIRON

DIM. DES PERLES : 7,3 X 8,3 X 12,1 MM ET 7,5 X 8,4 X 10,4 MM.

A PAIR OF DIAMOND, NATURAL PEARL AND GOLD EARRINGS.

1 500 / 1 800 €

La paire de boucles d'oreilles est accompagnée d'un certificat L.F.G attestant : 2 perles fines d'eau de mer.

25 - BROCHE "LOUP"

en argent et or rose, pavée de petits diamants taillés en rose, la truffe émaillé noire.

POIDS BRUT : 15,3 G

DIM. : 3 X 2,8 CM ENVIRON

A DIAMOND, GOLD AND SILVER "WOLF" BROOCH.

2 200 / 2 500 €

26 - COLLIER

composé d'un rang de 141 perles fines et une perle de culture en chute. Le fermoir en or gris est orné de trois petits diamants.

POIDS BRUT : 13,7 G

LONG. : 64 CM

DIM. DES PERLES : 3,11 X 6,24 MM ENVIRON

A DIAMOND, PEARL AND GOLD NECKLACE.

1 800 / 2 500 €

Accompagné d'un certificat L.F.G attestant : 141 perles fines d'eau de mer et une perle de culture.

27 - BAGUE CHEVALIÈRE

en or jaune et platine, ornée au centre d'un diamant rond taille brillant (TA) encadré de diamants de taille ancienne et taillés en rose.

Travail des années 1940.

POIDS BRUT : 12,2 G

A DIAMOND, PLATINUM AND GOLD RING.

1 200 / 1 500 €



20



21



23



22



24



26



25



27



28 - BOUCHERON BRACELET RIGIDE OUVRANT À TRANSFORMATIONS

en or jaune, les extrémités ornées de double clips amovibles en or jaune et or gris, agrémentée de perles et d'une ligne de petits diamants.

Signé Boucheron Paris.
Vers 1940.

POIDS BRUT : 76,4 G
LARG. : 6,5 CM ENVIRON

A DIAMOND, PEARL AND GOLD BRACELET BY BOUCHERON.

7 000 / 8 000 €

29 - COLLIER "FLEUR"

en or jaune et argent, composé d'un motif floral et feuillage serti de diamants et de diamants taillés en rose, retenant 7 perles fines.

Travail de la fin du XIX^e siècle.

POIDS BRUT : 28,8 G (chaîne corde postérieure)
LONG. : 39,5 CM ENVIRON
DIM. DES PERLES : 5,4 X 5,6 X 6,6 MM ENVIRON ET 6,6 X 7,3 X 9 MM ENVIRON

A DIAMOND, PEARL AND GOLD NECKLACE.

8 000 / 12 000 €

Le collier accompagné d'un certificat L.F.G attestant : 7 perles fines d'eau de mer.

30 - COLLIER

composé d'un rang de 76 perles fines et une perle de culture en chute, le fermoir en métal doré.

Dans écrin ancien.

On y joint une épingle de cravate ornée d'une perle de culture.

LONG. : 38 CM ENVIRON
DIM. DES PERLES : 2,8 X 7,5 MM

A NATURAL AND CULTURED PEARL NECKLACE.

1 600 / 2 000 €

Le collier est accompagné d'un certificat L.F.G attestant : 76 perles fines d'eau de mer et une perle de culture.

31 - BROCHE "ABEILLE"

en or jaune, ornée d'un saphir rose serti à fond et d'une perle fine (non testée) de forme poire. Les yeux sont en saphirs roses et les ailes serties de diamants taillés en rose.

POIDS BRUT : 7 G
DIM. : 2,7 X 1,6 CM ENVIRON

A DIAMOND AND SAPPHIRE "BEE" BROOCH.

1 500 / 1 600 €

32 - PENDENTIF OVALE

en argent, orné au centre d'une fleurette serti de diamants, le pistil serti d'une perle dans un entourage de diamants taillés en rose et de petites perles, surmonté d'un nœud agrémenté d'une perle (non testées). Système d'attache en col de cygne en or. Travail XIX^e, vers 1880.

POIDS BRUT : 19 G (manque une petite perle, un diamant et l'épingle)
DIM. : 5 X 3 CM ENVIRON

A DIAMOND, PEARL AND GOLD PENDANT.

1 000 / 1 500 €

33 - PETIT CADRE

en argent et métal de forme rectangulaire, entouré d'une guirlande de losanges ajourés serti de diamants taillés en rose, le fond de boîte en métal.

Ancien travail provincial du début du XIX^e siècle.

POIDS BRUT : 67,2 G
DIM. : 11,2 X 6,2 CM ENVIRON

A DIAMOND AND SILVER FRAME.

800 / 1 200 €

34 - BAGUE

en or jaune, ornée au centre d'un diamant ovale de couleur cognac (TA), surmonté d'un diamant coussin (TA), retenant un diamant poire (TA).

POIDS BRUT : 6 G
POIDS DU DIAMANT OVALE : 4,90 CTS ENVIRON
POIDS DU DIAMANT COUSSIN : 2 CTS ENVIRON
POIDS DU DIAMANT POIRE : 1,80 CTS ENVIRON

A THREE DIAMOND AND GOLD RING.

19 000 / 22 000 €

35 - PENDENTIF CAMÉE

en or rose, orné au centre d'un camée sur sardonix à trois couches gravé d'une tête de Mercure, dans un entourage mobile agrémenté de perles fines boutons (non testées).

Vers 1880.

POIDS BRUT : 14,4 G
DIM. : 4,8 X 3,7 CM ENVIRON

A SARDONYX, PEARL AND GOLD CAMEO PENDANT.

600 / 800 €



28



29



30



31



33



32



34



35



36

36 - BROCHE ORNEMENT

en platine, de forme géométrique, sertie de diamants taillés en roses, ornée au centre d'une perle fine robole ainsi que d'une perle fine poire en pampille. Accompagnée d'une chaîne amovible. Système en or jaune. Travail du début du XX^e siècle.

POIDS BRUT : 12,4 G

DIM. BROCHE : 5,5 X 5 CM ENVIRON

LONG. DE LA CHAÎNE : 41 CM ENVIRON

A DIAMOND, PEARL AND PLATINUM BROOCH.

1 800 / 2 500 €

La broche est accompagnée d'un certificat L.F.G attestant : 2 perles fines d'eau de mer.

37 - BROCHE PENDENTIF ORNEMENT

en or jaune, en forme de nœud entièrement pavé de petits diamants, retenant une émeraude taille coussin en serti clos entourée de petits diamants. Elle porte en pampille une perle poire (non testée). Système amovible. Peut se porter en pendentif. Ancien travail étranger.

POIDS BRUT : 17,4 G

DIM. : 6 X 4,4 CM ENVIRON

A DIAMOND, EMERALD, PEARL AND GOLD BROOCH.

5 000 / 5 500 €

38 - PENDENTIF

en platine, orné d'un petit diamant taillé en rose retenant une goutte de diamant taillé en rose en serti clos à fond et à paillon. Sur une chaîne en platine. Dans un écrin ancien.

POIDS BRUT : 4,6 G

LONG. : 41 CM ENVIRON

LONG. PENDENTIF : 2,8 CM ENVIRON

A DIAMOND AND PLATINUM PENDANT.

1 800 / 2 500 €

39 - BROCHE CLIP DE REVERS

en platine, en forme d'écusson orné de diamants taille brillant et de diamants taillés en rose, agrémenté de deux lignes d'émeraudes calibrées.

POIDS BRUT : 13,4 G

DIM. : 2,5 X 2,5 CM ENVIRON

A DIAMOND, EMERALD AND PLATINUM BROOCH.

800 / 1 200 €

40 - BRACELET LIGNE

en platine, sertie de petits diamants ronds en serti clos perlé, orné au centre, de deux émeraudes rectangulaires à pans coupés. Travail du début du XX^e siècle.

POIDS BRUT : 13,7 G

LONG. : 19 CM ENVIRON

POIDS DES DIAMANTS : 7 CTS ENVIRON

A DIAMOND, EMERALD AND PLATINUM BRACELET.

2 000 / 3 000 €

41 - PAIRE DE PUCES D'OREILLES

en or gris, ornée au centre d'un diamant rond taille brillant (TA) entouré de petits diamants taille ancienne.

POIDS BRUT : 4,7 G

POIDS DES DIAMANTS CENTRAUX : 0,90 CT CHACUN ENVIRON

A PAIR OF DIAMOND AND GOLD EARRINGS.

1 500 / 2 000 €

42 - BROCHE PLAQUE

en platine, sertie de diamants de taille brillant (TA) et taillé en rose dont un plus important au centre en serti clos. Épingle en or. Travail du début du XX^e siècle.

POIDS BRUT : 10,7 G

DIM. : 5 X 1,7 CM ENVIRON

POIDS DU DIAMANT CENTRAL : 0,40 CT ENVIRON

A PLATINUM, GOLD AND DIAMOND BROOCH.

2 800 / 3 500 €

43 - PAIRE DE PENDANTS D'OREILLES

en platine et or jaune, composée d'une ligne de diamants taille brillant (TA) légèrement en chute en serti clos perlé, retenant une perle poire.

POIDS BRUT : 6,7 G

LONG. : 3 CM ENVIRON

A PAIR OF DIAMOND, NATURAL PEARL AND PLATINUM EARPENDANTS.

5 500 / 6 000 €

La paire de boucles d'oreilles est accompagnée d'un certificat L.F.G attestant : 2 perles fines.

44 - BAGUE ENTOURAGE

en or gris, ornée au centre d'une émeraude ronde légèrement irrégulière, entourée de diamants ronds taille brillant.

POIDS BRUT : 8,2 G

DIM. DE L'ÉMERAUDE : 11,23 X 11,60 MM ENVIRON

POIDS DES DIAMANTS : 1,80 CT ENVIRON

A DIAMOND, EMERALD AND GOLD RING.

1 800 / 2 500 €



37



38



39



40



41



42



43



44



45

45 - ÉTUI À CIGARETTES

en deux tons d'or de forme rectangulaire à décor de godrons, le fermoir orné de petits diamants taillés en rose.

POIDS BRUT : 177,7 G

DIM. : 9,8 X 7 CM ENVIRON

A DIAMOND AND GOLD CIGARETTE CASE.

3 500 / 4 500 €

46 - COLLIER SOUPLE

en or gris, composé de maillons en forme de trèfles entièrement pavés de diamants taillé en rose.

POIDS BRUT : 33,8 G (un manque)

LONG. : 41 CM ENVIRON

A DIAMOND AND GOLD NECKLACE.

8 500 / 9 000 €

47 - PAIRE DE PENDANTS D'OREILLES

en or jaune et argent, en forme de cœur ajouré à décor floral orné de petits diamants et diamant taillés en rose, cabochons de rubis, pierres vertes et quatre perles dont une poire en pampille. Système col de cygne.

Travail étranger du XIX^e siècle.

POIDS BRUT : 17,2 G (manque quelques roses)

HAUT. : 3,2 CM

A PAIR OF DIAMOND, PEARL, RUBY, GOLD AND SILVER EARPENDANTS.

6 500 / 7 000 €

La paire de pendants d'oreilles est accompagnée d'un certificat L.F.G attestant : 2 perles fines d'eau de mer.



47

48 - BAGUE ENTOURAGE

en platine et or jaune, ornée au centre d'une émeraude carrée en serti clos, entourée de petits diamants.

POIDS BRUT : 8,3 G (un diamant d'entourage remplacé par une pierre incolore)

DIM. DE LA TÊTE DE BAGUE : 2,1 X 2,1 CM ENVIRON

A DIAMOND, EMERALD, PLATINUM AND GOLD RING.

2 800 / 3 500 €



46

49 - MOREL BRACELET

rigide ouvrant, en argent et argent doré ciselé, orné au centre d'une demi conque à décor d'émaux translucides guilochés de couleurs rouges, verts et bleus. La conque porte une perle fine (non testée) robe grise accolée de deux sirènes émergeant de roseaux et de feuilles courant sur le tour de poignet symbolisant l'allégorie de la Source.

Non signé.

Dans son écrin d'origine à la forme.

Vers 1840/50.

POIDS BRUT : 75,7 G LARGEUR : 6 CM ENVIRON

A PEARL, ENAMEL AND SILVER BRACELET BY MOREL.

18 000 / 22 000 €

Jean Prospère MOREL (1825-†)

Ce bracelet appartient au courant romantique et naturaliste apparu sous le règne de Louis-Philippe, faisant référence à l'imaginaire, la mythologie et le moyen-âge. Froment Meurice, Rudolphi, Wagner et Morel servirent cette mode inspirée par la littérature et les grands sculpteurs de l'époque comme Pradier. Jean Prosper Morel fut parmi les plus inspirés de ce mouvement esthétique. Gérant, puis successeur du célèbre Fossin, il exécuta une grande variété de pièces de joaillerie et de bijouterie. Son gendre, Joseph Chaumet, lui succéda en 1885 et donna son nom à la toujours célèbre Maison de la Place Vendôme.

Un bracelet presque identique est cité dans l'Estampille Objet d'Art, Mai 2003, page 75 : « Pradier. Intimes bijoux et camées » par Michèle Heuzé.





48



49



50



51



52



53

50 - BROCHE PENDENTIF

figurant une tête de Maure en or (14K) ciselé, visage en argent, buste souligné de saphirs. Le turban est surmonté d'un cabochon de corail. Système clip à double épingles.

POIDS BRUT : 22,9 G

HAUT. : 5,5 CM ENVIRON

A SAPPHIRE, CORAL, SILVER AND SILVER-GILT BROOCH.

1 400 / 1 800 €

Lot reproduit page 17.

51 - BROCHE PENDENTIF

figurant une tête de Maure en or (14K) ciselé, le visage en argent et le buste souligné d'émeraudes. Le turban est orné d'émeraudes et de rubis et surmonté d'un cabochon d'amazonite. Système clip à double épingles.

POIDS BRUT : 22,2 G

HAUT. : 5,5 CM ENVIRON

A RUBY, EMERALD, AMAZONITE, SILVER AND SILVER-GILT BROOCH.

1 400 / 1 800 €

Lot reproduit page 17.

52 - BAGUE SOLITAIRE

en platine, ornée au centre d'un diamant rond serti en chaton à griffes.

POIDS BRUT : 4,3 G

POIDS DU DIAMANT : 5,19 CTS

A 5,19 CTS DIAMOND AND PLATINUM RING.

15 000 / 25 000 €

Lot reproduit page 17.

53 - IMPORTANTE BROCHE À TRANSFORMATIONS

or jaune et argent, composée d'un bouquet de fleurs, les pistils ornés de diamants coussins (TA) et les feuilles serties de petits diamants et de diamants taillés en rose.

Avec ses systèmes de transformation en broche.

POIDS BRUT : 75,8 G

DIM. : 8,5 X 8,4 CM ENVIRON

POIDS DES DIAMANTS LES PLUS IMPORTANTS : 1,50 CT - 0,80 CT ET 0,80 CT ENVIRON

A DIAMOND, SILVER AND GOLD BROOCH.

8 000 / 12 000 €

Lot reproduit page 17.

54 - BAGUE

en or jaune (14K) ajouré et or gris (14K), ornée au centre de trois diamants taille brillant (TA) en serti clos, dont un plus important au centre.

POIDS BRUT : 7,9 G

POIDS DU DIAMANT CENTRAL : 1,60 CTS ENVIRON

A DIAMOND AND GOLD RING.

4 800 / 5 500 €

55 - BAGUE CHEVALIÈRE

en or jaune uni, ornée au centre d'une citrine ovale sertie à quatre griffes.

Vers 1940.

POIDS BRUT : 11,2 G

A CITRINE AND GOLD RING.

500 / 800 €

56 - COLLIER

en or rose tubogaz, composé d'une double chaîne retenant un pendentif en or rose godronné et ajouré.

Vers 1950.

POIDS BRUT : 85,3 G

LONG. : 43,5 CM ENVIRON

A GOLD NECKLACE.

2 500 / 3 000 €

57 - PAIRE DE CLIPS D'OREILLES

en or jaune uni et amati, en forme de fleurs stylisées ornées de petits diamants et de petites émeraudes.

POIDS BRUT : 16,3 G

A PAIR OF DIAMOND, EMERALD AND GOLD EARCLIPS.

800 / 1 200 €

58 - BAGUE

en or jaune, ornée au centre d'une émeraude carrée à pans coupés sertie à quatre doubles griffes, épaulée de diamants taille princesse.

POIDS BRUT : 9,4 G

DIM. DE L'ÉMERAUDE : 11,9 X 11,9 X 6,9 MM ENVIRON

A DIAMOND, EMERALD AND GOLD RING.

15 000 / 18 000 €

La bague accompagnée d'un certificat L.F.G attestant : émeraude naturelle, origine Colombie.

59 - BROCHE FLEUR

en or jaune ajouré, ornée au centre d'un cabochon d'émeraude, ponctuée de petits diamants serties en chatons à griffes sur platine.

POIDS BRUT : 14,8 G

LARG. : 4,5 CM ENVIRON

A DIAMOND, EMERALD, PLATINUM AND GOLD BROOCH.

1 700 / 1 800 €

60 - VAN CLEEF & ARPELS BRACELET MONTRE MODÈLE CADENAS

en or jaune uni, le bracelet serpent souple à double brins. Signé Van Cleef & Arpels et numéroté.

Vers 1940.

POIDS BRUT : 62,8 G

LONG. : 17,5 CM ENVIRON

A GOLD WRISTWATCH BY VAN CLEEF & ARPELS.

2 500 / 3 000 €



56



54



55



57



58

60



59



61

61 - SAUTOIR

composé d'un rang de 201 perles fines et huit perles de culture en chute, le fermoir en platine de forme navette orné d'une perle bouton entourée de diamants taillés en rose.

POIDS BRUT : 19,5 G

LONG. : 88 CM ENVIRON

A DIAMOND, PEARL AND PLATINUM SAUTOIR.

2 200 / 2 500 €

Le collier est accompagné d'un certificat L.F.G attestant : 201 perles fines d'eau de mer et 8 perles de culture.

62 - PAIRE DE PENDANTS D'OREILLES

en or gris, composée de boules de turquoises et de boules d'onyx, entrecoupées d'une ligne de diamants, alternées en chute. Le motif d'oreille est orné d'une tourmaline retenant trois petits rubis.

POIDS BRUT : 22 G (manque un diamant)

LONG. : 8 CM ENVIRON

A PAIR OF DIAMOND, ONYX, TURQUOISE, TOURMALINE AND GOLD EARPENDANTS.

1 400 / 1 800 €

63 - BAGUE

en or gris et platine, représentant une marguerite sertie de diamants ronds (TA).

POIDS BRUT : 6,8 G

POIDS DU DIAMANT CENTRAL : 1 CT ENVIRON

A DIAMOND AND PLATINUM RING.

1 500 / 2 500 €

64 - BRACELET SOUPLE ARTICULÉ

en platine et or gris, composé de maillons rectangulaires ornés au centre de diamants ronds taille brillant (TA) et réunis par des motifs géométriques ajourés pavés de petits diamants en serti à grains.

POIDS BRUT : 81,4 G

LONG. : 19 CM ENVIRON

LARG. : 3 CM ENVIRON

POIDS DES DIAMANTS : 20 CTS ENVIRON

A DIAMOND, PLATINUM AND GOLD BRACELET.

16 000 / 18 000 €

65 - BROCHE PLAQUE

en platine ajouré, composé de motifs géométriques sertis de diamants taille brillant (TA) et de petits diamants.

Épingle en or gris.

Vers 1930.

POIDS BRUT : 27,1 G (2 petits manques)

DIM. : 6,5 X 3 CM ENVIRON

POIDS DU DIAMANT CENTRAL : 0,60 CT ENVIRON

A DIAMOND AND PLATINUM ART DECO BROOCH.

2 500 / 3 500 €

66 - BAGUE CARRÉE

en platine, ornée d'un cabochon de turquoise à pans russes, sur un pavage de petits diamants souligné d'un filet d'émail noir.

POIDS BRUT : 8,6 G

A DIAMOND, TURQUOISE AND PLATINUM RING.

3 000 / 3 500 €

67 - BAGUE FILS

en platine, ornée au centre d'un diamant rond taille brillant (TA) en serti clos dans un entourage de diamants.

Vers 1950.

POIDS BRUT : 11,1 G

A PLATINUM AND DIAMOND RING.

1 500 / 1 800 €



62



63



64



65



66



67



68



68 - PAIRE DE CLIPS "OISEAUX DE PARADIS"

en platine, composés de deux oiseaux, l'un perché et l'autre à l'envol, sur des branches de fleurettes entièrement serties de diamants ronds taille brillant. Les clips peuvent être assemblés pour se porter en une broche. Système clip à double épingle en or gris.

Vers 1950.

Dans son écrin d'origine à la forme.

POIDS BRUT TOTAL : 47,7 G

HAUT. : 6,6 CM ET 7,2 CM ENVIRON

A DIAMOND AND GOLD "OISEAUX DE PARADIS" BROOCH.

7 000 / 8 000 €

69 - DEMI PARURE

en or gris, composée de fleurettes ornées au centre de cabochons de turquoises, les pétales sertis de petits diamants, comprenant : **un collier collerette** et **des boucles d'oreilles** au modèle. On joint **une bague** assortie en or gris ornée au centre d'un cabochon de turquoise, épaulée de petits diamants ronds et carrés.

POIDS BRUT TOTAL : 155,1 G (petites fentes)

LONG. COLLIER : 44,5 CM ENVIRON

LONG. DES BOUCLES D'OREILLES : 6 CM ENVIRON

A DIAMOND, TURQUOISE AND GOLD DEMI PARURE COMPRISING A NECKLACE AND A PAIR OF EARRINGS WITH A RING.

5 000 / 8 000 €

70 - BAGUE

en or gris, ornée au centre d'un diamant rond taille brillant épaulé de deux diamants ronds.

POIDS BRUT : 8,2 G

POIDS DU DIAMANT : 2,68 CTS

POIDS DES DEUX DIAMANTS : 0,70 CT ENVIRON

A 2,68 CTS DIAMOND, DIAMOND AND GOLD RING.

9 000 / 10 000 €

71 - BAGUE CHEVALIÈRE

en or gris, ornée d'un diamant rond taille brillant (TA) en serti rabattu.

POIDS BRUT : 8,8 G

POIDS DU DIAMANT : 1,47 CT

A 1,47 CT DIAMOND AND GOLD RING.

2 500 / 3 500 €

Lot reproduit sur www.tajan.com

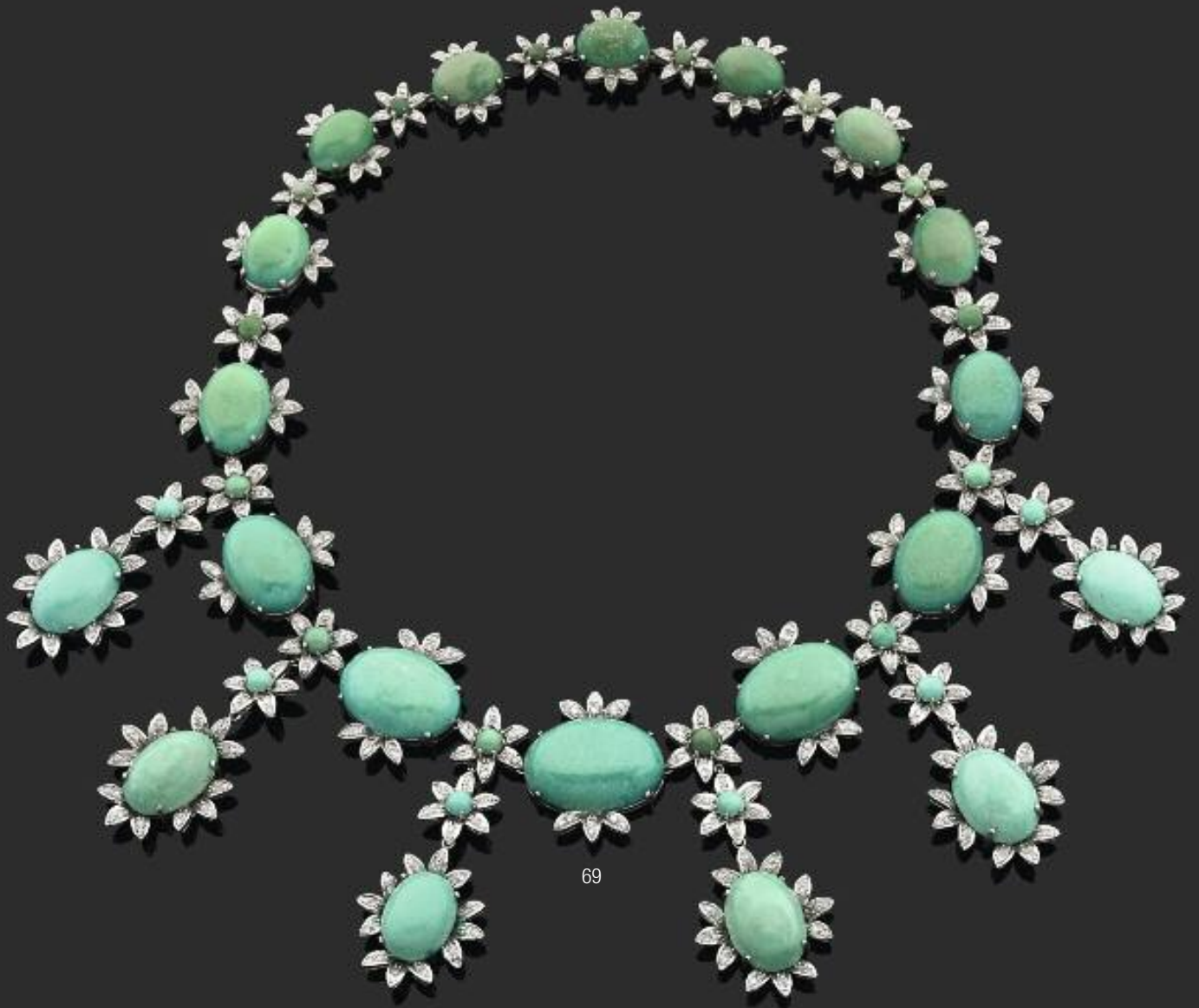

69



69



69

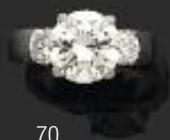

70



74
(détail en broche)

72 - JAEGER LECOULTRE MONTRE DE DAME

en platine, la lunette ronde bordée de diamants, le cadran à fond crème, index baguettes et à plots, mouvement mécanique, bracelet ruban articulé serti de petits diamants ronds et baguettes.

Signée Jaeger LeCoultre et numérotée.

POIDS BRUT : 31,5 G

LONG. : 16 CM ENVIRON

A DIAMOND AND PLATINUM LADY'S WRISTWATCH BY JAEGER LECOULTRE.

5 000 / 6 000 €

73 - BAGUE

en or gris, ornée au centre d'un diamant rond taille brillant épaulé de deux diamants trapèzes.

POIDS BRUT : 4,3 G

POIDS DU DIAMANT : 3 CTS

POIDS DES DIAMANTS TRAPÈZES : 0,40 CT ENVIRON

A 3 CTS DIAMOND AND GOLD RING.

18 000 / 20 000 €

Le diamant central est accompagné d'un certificat du I.G.I attestant : couleur H, pureté SI2.

74 - COLLIER COLLERETTE À TRANSFORMATIONS

en or gris, orné d'une demi-ligne de diamants baguettes en légère chute en serti rabattu et de diamants ronds. Elle est bordée en feston, d'une guirlande de diamants entre deux nœuds, retenant un motif de bouquet de fleurs stylisé. L'élément central peut se porter en clip.

Vers 1950.

POIDS BRUT TOTAL : 60,4 G

LONG. : 39 CM ENVIRON

DIM. DE LA BROCHE : 5,4 X 3,2 CM ENVIRON

POIDS DES DIAMANTS : 7 CTS ENVIRON

A DIAMOND AND GOLD NECKLACE.

7 500 / 8 000 €

72



73

75 - PAIRE DE PENDANTS D'OREILLES en or gris (14K), composée d'un motif feuillagé serti de diamants taille brillant et de diamants baguettes retenant chacun, en pampille amovible, une perle ronde surmontée d'un culot pavé de diamants de taille brillant et de diamants baguettes.

POIDS BRUT : 31,4 G

HAUT. : 5 CM ENVIRON

A PAIR OF DIAMOND AND GOLD EARPENDANTS.

10 000 / 11 000 €

76 - ESKA MONTRE DE DAME

en platine, la lunette ronde sertie de diamants baguettes, le cadran à fond crème, index baguettes, mouvement mécanique, le bracelet composé de motifs géométriques articulés ornés de petits diamants ronds et baguettes.

POIDS BRUT : 46,2 G

LONGUEUR : 17 CM ENVIRON

POIDS TOTAL DES DIAMANTS : 8 CTS ENVIRON

A DIAMOND AND PLATINUM WRISTWATCH BY ESKA.

4 000 / 6 000 €

ff 77 - BAGUE

en or gris, ornée au centre d'un diamant rond taille brillant, entouré de diamants poires, navettes et baguettes serts en chatons à griffes décalés.

POIDS BRUT : 5,4 G

POIDS DU DIAMANT CENTRAL : 1 CT ENVIRON

A DIAMOND AND GOLD RING.

3 500 / 4 000 €

78 - BAGUE

en platine, composée d'une ligne de cinq saphirs ronds facettés en chatons à griffes, bordée de motifs jupes serts de diamants trapèzes et baguettes.

POIDS BRUT : 11,3 G

A DIAMOND, SAPPHIRE AND PLATINUM RING.

4 500 / 5 000 €

79 - BOUCHERON BAGUE DE PETIT DOIGT

en or gris cordé, ornée au centre d'un diamant taille navette, la monture ponctuée de petits diamants. Signée Boucheron Paris.

Vers 1950.

POIDS BRUT : 12,5 G

POIDS DU DIAMANT NAVETTE : 1 CT ENVIRON

A DIAMOND AND GOLD RING.

2 000 / 2 500 €



74



75



76



79



78



77

**80 - CEINTURE
ARTICULÉE**

en or jaune, à décor de chevrons, la boucle figurant un nœud en double liens d'or jaune.

POIDS BRUT : 175,8 G
LONG. : 76,5 CM ENVIRON
LARG. : 1 CM ENVIRON

A GOLD BELT.

3 200 / 3 500 €

80

81 - BROCHE CLIP "FLEURS"

en or jaune ciselé et ajouré, composée d'un motif de trois fleurs sur une tige, les pistils ornés de petits diamants et de petits saphirs.

Système clip à double épingles en or gris.

Vers 1960.

POIDS BRUT : 39,9 G
LONG. : 6,5 CM ENVIRON

A DIAMOND, SAPPHIRE AND GOLD BROOCH.

3 000 / 3 500 €

**82 - TIFFANY & CO
PAIRE DE BOUCLES D'OREILLES**

en or jaune, de forme carrée bombée, à décor d'écaillés stylisées en lapis-lazuli et nacre alternés.

Signée T & Co.

POIDS BRUT : 20,8 G
LARG. : 2,2 CM ENVIRON

A PAIR OF MOTHER-OF-PEARL, LAPIS-LAZULI AND GOLD EARRINGS BY TIFFANY & CO.

3 200 / 3 500 €

**83 - VAN CLEEF & ARPELS
BROCHE CLIP "PETIT CHIEN"**

en or jaune gravé, en forme de cocker américain, la truffe émaillée noir, les yeux sont sertis de saphirs facettés. Système clip à double épingles.

Signée Van Cleef & Arpels et numérotée.

POIDS BRUT : 23,2 G
HAUT. : 3,7 CM ENVIRON

A SAPPHIRE AND GOLD DOG BROOCH BY VAN CLEEF & ARPELS.

2 500 / 3 000 €

84 - BRACELET SOUPLE

en or jaune, composé de quatre chaînes cordes, trois d'entre elles terminées par un pompon et retenues par un lien sertis de petits diamants.

Vers 1950.

POIDS BRUT : 79,8 G (petit manque)
LONGUEUR : 18,5 CM ENVIRON

A DIAMOND AND GOLD BRACELET.

1 800 / 2 500 €

**85 - TIFFANY & CO
PAIRE DE BROCHES CLIP**

en or jaune godronné, en forme de gouttes stylisées, ornées au centre de petits diamants pour l'un, et de petits diamants dans un entourage de petits saphirs pour l'autre. Système clip à double épingles.

Signée Tiffany & Co.

Vers 1950.

POIDS BRUT TOTAL : 38,9 G
DIM. : 4,1 X 2,6 CM ENVIRON

A PAIR OF DIAMOND, SAPPHIRE AND GOLD BROOCH BY TIFFANY & CO.

5 500 / 6 000 €

82



83

84

82



85



86

86 - BAGUE

en or gris, ornée au centre d'un saphir ovale épaulé de deux diamants troidias.

POIDS BRUT : 4,7 G

POIDS DU SAPHIR : 5,49 CTS

A DIAMOND, 5,49 CTS SAPPHIRE AND GOLD RING.

6 500 / 7 000 €

Le saphir est accompagné d'un certificat G.R.S attestant : origine Sri Lanka, sans modification thermique.



87

**87 - CARTIER
MONTRE DE DAME,
MODÈLE "TANK LOUIS CARTIER"**

en or jaune, cadran crème, index à chiffres romains, mouvement mécanique, bracelet "grains de riz" en or jaune, boucle déployante, le remontoir agrémenté d'un cabochon de saphir. Petit modèle.

Signée Cartier Paris et numérotée.

Dans son écrin.

POIDS BRUT : 57 G

A GOLD WRISTWATCH BY CARTIER.

3 000 / 3 500 €

**88 - BOUCHERON
PAIRE DE BOUCLES D'OREILLES CRÉOLES
COLLECTION "FROUFROU"**

en or jaune, composée de motifs de froufrous articulés ornés de godrons ourlés de petits diamants et agrémentés d'un petit rubis. Signée Boucheron et numérotée.

Dans son écrin et accompagnée de son certificat.

POIDS BRUT : 32,6 G

LARG. : 4 CM ENVIRON

A PAIR OF DIAMOND, RUBY AND GOLD "FROUFROU" HOOP EARRINGS BY BOUCHERON.

8 000 / 8 500 €

**89 - BOUCHERON
COLLIER COLLECTION "FROUFROU"**

en or jaune, orné d'un pendentif articulé en froufrous d'or jaune à motif de godrons ourlés de petits diamants et retenant des chaînes ponctuées de boules de rubis.

Signé Boucheron et numéroté.

Dans son écrin.

POIDS BRUT : 37,3 G

LONG. CHAÎNE : 54 CM ENVIRON - LONG. PENDENTIF : 12 CM ENVIRON

A DIAMOND, RUBY AND GOLD "FROUFROU" NECKLACE BY BOUCHERON

6 500 / 7 000 €

90 - BAGUE

en or jaune, ornée de cinq lignes de rubis carrés en serti invisible.

POIDS BRUT : 11,4 G

A RUBY AND GOLD RING.

2 000 / 2 500 €

91 - BAGUE FLEUR

en or jaune, entièrement pavée d'un camaïeu de diamants blancs, jaunes et cognac, ornée au centre d'une perle de culture gold.

POIDS BRUT : 13,8 G

A DIAMOND, PEARL AND GOLD RING.

5 000 / 5 500 €

92 - BAGUE CHEVALIÈRE DE PETIT DOIGT

en or jaune cordé et or gris, ornée au centre d'un diamant rond taille brillant (TA) en serti clos, entouré de petits diamants.

POIDS BRUT : 12,2 G

POIDS DU DIAMANT : 1,20 CT ENVIRON

A DIAMOND AND GOLD RING.

4 800 / 5 500 €

**93 - BOUCHERON
BRACELET COLLECTION "PALMIER"**

en or jaune ciselé, composé de maillons ovales unis et de maillons pavés de diamants alternés.

Signé Boucheron et numéroté.

POIDS BRUT : 49,4 G

LONG. : 20 CM ENVIRON

A DIAMOND AND GOLD BRACELET BY BOUCHERON.

4 500 / 5 000 €

94 - COLLIER RAS DE COU

composé de 13 rangs torsadés de perles de culture et de boules d'or jaune. Le fermoir en or jaune, figure deux têtes de dragons affrontés, les yeux en rubis. Il retient en pampille une perle robole d'Australie dans une feuille d'or jaune amati ponctuée de petits diamants.

POIDS BRUT : 111,2 G

LONG. : 45 CM ENVIRON

A DIAMOND, RUBY, PEARL AND GOLD NECKLACE.

1 800 / 2 500 €

Lot reproduit sur www.tajan.com



88



89



90



91



93



92



95

95 - PAIRE DE PENDANTS D'OREILLES

en or rose, composée de trois cabochons d'opale de feu en légère chute, sur un pavage de petits diamants. Système col de cygne serti de diamants.

POIDS BRUT : 19,6 G

LONG. : 6,7 CM

A PAIR OF DIAMOND, FIRE OPAL AND GOLD EARPENDANTS.

2 800 / 3 000 €

96 - FRASCAROLO PENDENTIF BROCHE

en or jaune travaillé et émaillé rouge, figurant un lion en position d'attaque, la gueule et les oreilles serties de diamants, la truffe en onyx et les yeux en chrysoprase.

Signé Frascarolo.

POIDS BRUT : 62,6 G

LONG. : 7 CM ENVIRON

A DIAMOND, ONYX, CHRYSOPRASE, ENAMEL AND GOLD BROOCH BY FRASCAROLO.

6 800 / 7 500 €

97 - CHAUMET BAGUE

en or jaune uni et amati figurant le pelage du léopard.

Signée Chaumet Paris.

POIDS BRUT : 18,9 G

A GOLD RING BY CHAUMET.

850 / 950 €

98 - CHAUMET PAIRE DE BOUCLES D'OREILLES DEMI-CRÉOLES

au modèle, en or jaune uni et amati figurant le pelage du léopard.

Signée Chaumet Paris.

POIDS BRUT : 22,8 G

A PAIR OF GOLD HOOP EARRINGS BY CHAUMET.

1 100 / 1 200 €

30 - TAJAN

Samedi 21 juillet 2012 à 14h30

99 - BAGUE

en or gris (14K), en forme de fleur, ornée d'une perle gold entourée de diamants taille brillant et de citrines facettées, montées en chatons à griffes.

POIDS BRUT : 13,3 G

A DIAMOND, CITRINE AND GOLD RING.

1 800 / 2 200 €

100 - VAN CLEEF & ARPELS SAUTOIR COLLECTION "ALHAMBRA"

en or jaune perlé, orné de vingt motifs "Alhambras" serti de cornealine.

Signé VCA et numéroté.

POIDS BRUT : 42,4 G

LONG. : 81 CM ENVIRON

A CORNALINE AND GOLD "ALHAMBRA" SAUTOIR BY VAN CLEEF & ARPELS.

8 000 / 12 000 €

101 - POMELLATO BAGUE

en or jaune, de forme rectangulaire, ornée au centre d'un grenat taille coussin rectangulaire taillé en rose.

Signée Pomellato.

POIDS BRUT : 28,4 G

DIM. DE LA BAGUE : 2,9 X 2,1 CM ENVIRON

A GARNET AND GOLD RING BY POMELLATO.

1 000 / 1 200 €

102 - BUCCELLATI BAGUE COLLECTION "CLASSICA"

en or jaune brossé, ponctuée de motifs de fleurs ornés au centre d'un petit diamant.

Signée M. Buccellati.

POIDS BRUT : 11,4 G

TDD : 52-53

A DIAMOND AND GOLD RING BY BUCCELLATI.

3 500 / 4 000 €

103 - BUCCELLATI ALLIANCE

en or jaune ciselé et brossé.

Signée Federico Buccellati.

POIDS BRUT : 10 G

TDD : 56

A GOLD ETERNITY RING BY BUCCELLATI.

1 400 / 1 500 €

104 - BAGUE

en or jaune, ornée au centre d'un diamant taille coussin (TA) sur un pavage de petits diamants formant un motif en forme de losange.

POIDS BRUT : 15,1 G

A DIAMOND AND GOLD RING.

1 000 / 1 500 €



96

97

98

99

100

101

102

103

104

TAJAN - 31

Samedi 21 juillet 2012 à 14h30



105

105 - FABERGE MONTRE DE DAME

en or jaune, la lunette ovale bordée de petites boules d'or, le cadran à décor repoussé d'un aigle bicéphale et d'une frise ponctuée de diamants, mouvement quartz.

Bracelet en cuir rouge.

Signée Fabergé au revers.

On y joint un bracelet en cuir noir.

POIDS BRUT : 20,4 G

LONG. : 19,5 CM ENVIRON

A DIAMOND AND GOLD WRISTWATCH BY FABERGÉ.

800 / 1 200 €

106 - VACHERON CONSTANTIN MONTRE DE DAME

en or jaune, la lunette pavée de diamants, cadran ovale à fond doré, mouvement mécanique, le remontoir agrémenté d'un petit cabochon de saphir, boucle ardillon rapportée.

Signée Vacheron Constantin Genève et numérotée.

POIDS BRUT : 24,9 G

LONG. : 17 CM

A DIAMOND AND GOLD WRISTWATCH BY VACHERON CONSTANTIN.

1 500 / 2 000 €

107 - PENDENTIF

en or gris et or jaune, serti au centre d'une émeraude rectangulaire à pans coupés en serti clos, entourée d'une ligne de diamants. La bélière sertie d'une ligne de diamants.

POIDS BRUT : 9,6 G

DIM. : 3 X 1,8 CM ENVIRON

AN EMERALD, DIAMOND AND GOLD PENDANT.

2 000 / 2 500 €



106



107

108 - CHANTECLER DEMI-PARURE

en or jaune, composée d'un tour de cou ruban retenant un plastron serti de diamants ronds taille brillant, de diamants navettes, saphirs, saphirs jaunes, rubis et émeraudes, en chatons à griffes décalés, et une paire de clips d'oreilles au modèle. Signée Chantecler.

POIDS BRUT TOTAL : 135,6 G

LONG. COLLIER : 42 CM ENVIRON

A DIAMOND, SAPPHIRE, YELLOW SAPPHIRE, RUBY, EMERALD AND GOLD DEMI-PARURE COMPRISING A NECKLACE AND A PAIR OF EARCLIPS.

18 000 / 20 000 €

109 - BROCHE CLIP

en or jaune ciselé, ornée d'une fleur composée au centre de diamants entourés d'une ligne de saphirs, et ponctuée de diamants et saphirs sertis en chatons à griffes. Système clip à double épingles.

POIDS BRUT : 45,2 G

DIM. : 6,5 X 5,8 CM ENVIRON

A DIAMOND, SAPPHIRE AND GOLD BROOCH.

1 500 / 2 000 €

110 - BRACELET SOUPLE

en or rose travaillé, orné au centre de motifs en forme de navettes serties de diamants.

POIDS BRUT : 87,8 G

LONG. : 18,5 CM ENVIRON

LARG. : 2,1 CM ENVIRON

A DIAMOND AND GOLD BRACELET.

8 500 / 9 000 €

111 - BAGUE ENTOURAGE

en or jaune, ornée au centre d'une émeraude rectangulaire à pans coupés en serti clos dans un entourage de diamants ronds.

POIDS BRUT : 8,7 G

DIM. DE LA BAGUE : 2 X 1,6 CM ENVIRON

POIDS DES DIAMANTS : 0,9 CT ENVIRON

A DIAMOND, EMERALD AND GOLD RING.

3 500 / 4 000 €



108



110



108



109



111



112

**112 - CHOPARD
MONTRE BRACELET DE DAME**

en acier, lunette carrée en or gris sertie de diamants, cadran à fond marron, mouvement à quartz. Bracelet en crocodile gold à boucle déployante.

Signée Chopard et numérotée.

POIDS BRUT : 83 G

A DIAMOND AND GOLD WRISTWATCH BY CHOPARD.

1 000 / 1 500 €

**113 - PAIRE DE PENDANTS
D'OREILLES**

en or gris, composée d'un cabochon de corail retenant une ligne articulée de diamants en serti clos et une goutte de corail.

POIDS BRUT : 13,2 G

LONG. : 6,5 CM ENVIRON

*A PAIR OF DIAMOND, CORAL AND GOLD
EARPENDANTS.*

1 700 / 1 800 €

**114 - BRACELET RIGIDE
OUVRANT**

en or gris (14K), à têtes croisées, à décor de fleurs entièrement pavées de diamants taille brillant. Chaque extrémité est ornée d'une boule de corail rose sculptée d'un décor de treilles.

POIDS BRUT : 64 G

LARG. : 6 CM ENVIRON

A DIAMOND, CORAL AND GOLD BRACELET.

4 800 / 5 500 €

**115 - PAIRE DE PENDANTS
D'OREILLES**

en or gris, de forme ronde, chacun orné au centre d'un petit diamant en serti clos, entouré de lignes concentriques de diamants baguettes et trapèzes. Système col de cygne serti de diamants.

POIDS BRUT : 19,8 G

LARG. : 2,4 CM ENVIRON

POIDS DES DIAMANTS : 4,01 CTS

A PAIR OF DIAMOND AND GOLD EARPENDANTS.

2 600 / 2 800 €



113

116 - BAGUE FLEUR

en or gris, en forme de marguerite, les pétales sertis de diamants taille brillant et baguettes alternés.

POIDS BRUT : 14,3 G

LARG. : 3,5 CM ENVIRON

POIDS DES DIAMANTS : 4,78 CTS

A DIAMOND AND GOLD RING.

7 000 / 7 500 €

**117 - PAIRE DE BOUCLES
D'OREILLES**

en or gris, ornées d'une perle de culture grise de Tahiti, surmontée d'un diamant rond taille brillant.

POIDS BRUT : 15,9 G

DIM. DES PERLES : 15,72 X 15,89 MM ENVIRON

POIDS DES DIAMANTS : 1,07 CTS

*A PAIR OF DIAMOND, CULTURED TAHITI PEARL AND
GOLD EARRINGS.*

2 000 / 2 500 €

**118 - REPOSSI
BAGUE DÔME**

en or gris, ornée au centre d'un cabochon poire de corail épaulé de deux perles poires grises mabé et entouré de petits diamants.

Signée Repossi.

POIDS BRUT : 19,4 G

*A DIAMOND, PEARL, CORAL AND GOLD RING BY
REPOSSI.*

3 600 / 4 000 €



114



115



117



116



118



119 - SAUTOIR RIVIÈRE

en or gris, orné de petits diamants ronds taille brillant en sertí clos.

POIDS BRUT : 21,7 G

LONG. : 73 CM ENVIRON

POIDS TOTAL DES DIAMANTS : 7,37 CTS

A DIAMOND AND GOLD SAUTOIR.

7 500 / 8 500 €

120 - PAIRE DE PENDANTS D'OREILLES

en or gris, ornée d'une ligne de petits diamants et de saphirs ovales alternés, retenant une perle de culture.

POIDS BRUT : 18,4 G

LONG. : 7 CM ENVIRON

DIM. DES PERLES : 14,94 X 14,95 MM ENVIRON

A PAIR OF DIAMOND, SAPPHIRE, PEARL AND GOLD EARPENDANTS.

3 000 / 3 500 €

121 - BAGUE

en or gris, ornée en ligne de trois motifs ronds sertis au centre de diamants ronds taille brillant entourés de petits diamants. Le corps de bague sertí de trois lignes de petits diamants.

POIDS BRUT : 9,8 G

POIDS DU DIAMANT CENTRAL : 2,02 CTS

POIDS DES DEUX DIAMANTS : 0,41 CT ET 0,43 CTS

POIDS DU PAVAGE : 1,32 CT

A DIAMOND AND GOLD RING.

28 000 / 30 000 €

Le diamant central est accompagné d'un certificat H.R.D attestant : 2,02 cts, couleur D, pureté SI2.



120

122 - BAGUE

en or gris, ornée au centre d'un cabochon de saphir de couleur **Royal Blue** sur un pavage de petits diamants.

POIDS BRUT : 10,1 G

POIDS DU SAPHIR : 8,78 CTS

A DIAMOND, 8,78 CTS "ROYAL BLUE" SAPPHIRE AND GOLD RING.

8 000 / 10 000 €

Le saphir est accompagné d'un certificat G.R.S attestant : couleur **Royal Blue**, origine Birmanie, sans modification thermique.

123 - COLLIER RUBAN

en or gris, orné de lignes de diamants disposés en quinconce. Se sépare en deux parties, l'une pouvant se porter en bracelet.

Vers 1960.

POIDS BRUT : 95,4 CM

LONG. TOTALE : 40 CM ENVIRON

A DIAMOND AND GOLD NECKLACE.

20 000 / 25 000 €

124 - BAGUE CHEVALIÈRE

en or gris, ornée au centre d'un saphir ovale, épaulé d'un pavage de petits diamants ponctué de petits saphirs.

POIDS BRUT : 13,9 G

POIDS DU SAPHIR : 7,19 CTS

A DIAMOND, SAPPHIRE AND GOLD RING.

10 000 / 12 000 €

Le saphir est accompagné d'un certificat G.R.S attestant : origine Sri Lanka, sans modification thermique.



121

122



123



124



125

125 - BAGUE DÔME

en or gris, ornée au centre d'un diamant taille émeraude entouré de quatre diamants tridias, sur un pavage de petits diamants ronds.

POIDS BRUT : 18,7 G

POIDS DU DIAMANT CENTRAL : 1,51 CT

POIDS DU PAVAGE ET DES DIAMANTS TROIDIAS : 6 CTS ENVIRON

A 1,51 CTS DIAMOND AND GOLD RING.

5 800 / 6 500 €

Le diamant taille émeraude est accompagné d'un certificat H.R.D attestant : couleur J, pureté SI1.

126 - BRACELET GOURMETTE

en or gris, entièrement pavé de saphirs.

POIDS BRUT : 32,5 G

POIDS DES SAPHIRS : 15 CTS ENVIRON

LONG. : 18 CM ENVIRON

A SAPPHIRE AND GOLD BRACELET.

2 800 / 3 500 €

127 - BRACELET GOURMETTE

en or gris, entièrement pavé de diamants taille brillant.

POIDS BRUT : 32,1 G

POIDS DES DIAMANTS : 8 CTS ENVIRON

LONG. : 18 CM ENVIRON

A DIAMOND AND GOLD BRACELET.

3 500 / 4 000 €



126



127

Samedi 21 juillet 2012 à 14h30



128 - BRACELET JONC RIGIDE OUVRANT
en or gris, orné de motifs sertis de diamants ronds, navettes et baguettes.

POIDS BRUT : 62,5 G
LARG. : 6,5 CM ENVIRON
POIDS DES DIAMANTS : 10 CTS
A DIAMOND AND GOLD BRACELET.

5 500 / 6 500 €

Accompagné de sa facture d'achat.

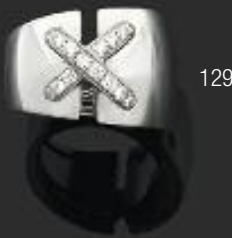

129 - CHAUMET
BAGUE COLLECTION "LIENS"

en or gris, composée d'un anneau large bombé asymétrique brisé, retenu par deux liens croisés sertis de diamants. Signée Chaumet Paris et numérotée.

Dans son écrin et accompagnée de son certificat.

POIDS BRUT : 15,2 G
A DIAMOND AND GOLD RING BY CHAUMET.

1 500 / 2 000 €

130 - COLLIER

en légère chute de perles blanches de culture, fermoir boule en or gris pavé de saphirs incolores.

POIDS BRUT : 168,8 G
LONG. : 46 CM
DIAM. DES PERLES : 15,1 X 17,5 MM ENVIRON
A SAPPHIRE, PEARL AND GOLD NECKLACE.

16 000 / 18 000 €

131 - BAGUE

en or gris, ornée au centre d'une perle de culture blanche, dans un entourage de diamants ronds taille brillant et de diamants trapèzes.

POIDS BRUT : 21,7 G
POIDS DES DIAMANTS : 4,92 CTS
DIAM. DE LA PERLE : 17 MM ENVIRON
A DIAMOND, PEARL AND GOLD RING.

5 500 / 6 000 €

132 - PAIRE DE CLIPS D'OREILLES

en or gris, ornés au centre d'un saphir ovale dans un double entourages de diamants ronds sertis en chatons à griffes décalés.

POIDS BRUT : 25,9 G
DIM. : 2,5 X 2,4 CM ENVIRON
POIDS TOTAL DES SAPHIRS : 10 CTS ENVIRON
A PAIR OF DIAMOND, SAPPHIRE AND GOLD EARCLIPS.

10 000 / 12 000 €

133 - BULGARI
BAGUE DÔME

en or gris, ornée au centre d'un cabochon de saphir sur un pavage de petits diamants et de lignes de saphirs calibrés. Signée Bulgari.

POIDS BRUT : 21,3 G
POIDS TOTAL DES SAPHIRS : 35 CTS
A DIAMOND, SAPPHIRE AND GOLD RING BY BULGARI.

22 000 / 25 000 €

134 - BAGUE

en or gris, la tête concave pavée de diamants ronds taille brillant, le corps godronné serti de petits diamants.

POIDS BRUT : 25,5 G
DIAM. : 2,2 CM ENVIRON
A DIAMOND AND GOLD RING.

4 000 / 6 000 €



130



132



133



131



134



135

135 - CHAUMET
DEMI PARURE COLLECTION
"ATTRAPE-MOI... SI TU M'AIMES"
 en or gris, comprenant : **une bague et un pendentif**, composés d'un motif représentant une araignée ornée d'un cabochon d'améthyste surmonté d'une petite tourmaline rose, épaulée d'une ligne de petits diamants. Signée Chaumet et numérotée. Chaque bijou dans son écrin et accompagné de son certificat.

POIDS BRUT TOTAL : 7,8 G

A DIAMOND, AMETHYST, TOURMALINE AND GOLD RING AND PENDANT.

1 500 / 1 800 €



135

136 - CHAUMET
PAIRE DE PUCES D'OREILLES COLLECTION
"ATTRAPE-MOI... SI TU M'AIMES"

en or gris, représentant une araignée, le corps orné d'un cabochon d'améthyste surmonté par un petit diamant. Signée Chaumet.

Dans son écrin et accompagnée de son certificat.

POIDS BRUT : 2 G

A PAIR OF DIAMOND, AMETHYST AND GOLD EARRINGS.

500 / 800 €

137 - CHAUMET
BRACELET COLLECTION "ATTRAPE-MOI... SI TU M'AIMES"

en or gris, orné d'un motif représentant une abeille. Le corps est fait d'un cabochon d'améthyste surmonté de petits diamants et agrémenté d'un grenat taillé en cœur en serti clos. Signé Chaumet et numéroté.

Dans son écrin et accompagné de son certificat.

POIDS BRUT : 2,3 G

LONG. : 17,5 CM ENVIRON (AJUSTABLE)

A DIAMOND, AMETHYST, GARNET AND GOLD BRACELET BY CHAUMET.

500 / 800 €

138 - CHAUMET
BAGUE COLLECTION "ATTRAPE-MOI... SI TU M'AIMES"

en or gris, composée d'un motif en forme de toile d'araignée serti d'un cabochon d'améthyste et de petits diamants. Signée Chaumet Paris et numérotée.

Dans son écrin et accompagnée de son certificat.

POIDS BRUT : 14,6 G

A DIAMOND, AMETHYST AND GOLD RING BY CHAUMET.

1 500 / 2 000 €



136

139 - CHAUMET
PENDENTIF COLLECTION "ATTRAPE-MOI... SI TU M'AIMES"

en or gris, composé d'un motif en forme de toile d'araignée orné d'un cabochon d'améthyste, serti de petits diamants. Accompagné de sa chaîne.

La chaîne et le pendentif signés Chaumet Paris. Le pendentif numéroté.

Dans son écrin et accompagné de son certificat.

POIDS BRUT : 18 G

LONG. : 41,5 CM ENVIRON (AJUSTABLE)

A DIAMOND, AMETHYST AND GOLD PENDANT BY CHAUMET.

1 800 / 2 500 €

140 - DE GRISOGONO
BAGUE MODÈLE "TWENTY DROPS"

en or gris, composée d'une suite de motifs mobiles en forme de gouttes ponctuées de petits diamants.

Signée De Grisogono.

POIDS BRUT : 37,5 G

POIDS DES DIAMANTS : 2,1 CTS

A DIAMOND AND GOLD RING BY DE GRISOGONO.

5 500 / 6 000 €

141 - BAGUE CHEVALIÈRE

en or gris, ornée d'un diamant taillé en poire en serti clos.

POIDS BRUT : 15,4 G

POIDS DU DIAMANT : 5 CTS ENVIRON

A GOLD RING SET WITH A PEAR-SHAPED DIAMOND.

27 000 / 30 000 €

142 - AMAL PARIS
BAGUE "DIVA"

en or gris, ornée au centre d'un important cabochon d'améthyste. Signée Amal.

Dans son écrin.

POIDS BRUT : 33,4 G

POIDS DE L'AMÉTHYSTE : 40 CTS ENVIRON

AN AMETHYST AND GOLD RING BY AMAL PARIS.

3 000 / 3 500 €

143 - LARGE BRACELET SOUPLE ARTICULÉ

en or jaune et argent, composé de trois rangs d'améthystes rectangulaires à pans coupés chacune entourée de petits diamants. Fermoir à double cliquets.

POIDS BRUT : 155,4 G

DIM. : 19 X 5 CM ENVIRON

POIDS DES DIAMANTS : 13,5 CTS

AN AMETHYST, DIAMOND, SILVER AND GOLD BRACELET.

3 800 / 4 500 €





138



139



143



140



142



141



144



148



145



146



147

144 - COLLIER SOUPLE CRAVATE

en or gris, la partie centrale est composée de motifs géométriques pavés de diamants.

POIDS BRUT : 40,6 G

LONG. : 41 CM ENVIRON

A DIAMOND AND GOLD NECKLACE.

1 500 / 2 000 €

145 - CHAUMET

PENDENTIF COLLECTION "ATTRAPE-MOI... SI TU M'AIMES"

en or gris, composé d'un motif représentant une araignée ornée d'un cabochon de chrysoprase, d'une améthyste, de tourmaline rose et de citrine. La double chaîne et le pendentif signés Chaumet. Le pendentif numéroté. Dans son écrin et accompagné de son certificat.

POIDS BRUT : 11,1 G

LONG. : 42 CM ENVIRON (AJUSTABLE)

A DIAMOND, AMETHYST, CHRYSOPRASE, TOURMALINE, CITRINE AND GOLD NECKLACE BY CHAUMET.

1 500 / 2 000 €

146 - CHAUMET

BAGUE "ATTRAPE-MOI... SI TU M'AIMES"

en or gris, composée d'un motif représentant une araignée ornée d'un cabochon de chrysoprase, d'une améthyste, de tourmaline rose et de citrine et de petits diamants. Signée Chaumet et numérotée.

Dans son écrin et accompagnée de son certificat.

POIDS BRUT : 6,1 G

A DIAMOND, AMETHYST, CHRYSOPRASE, TOURMALINE, CITRINE AND GOLD RING BY CHAUMET.

1 200 / 1 500 €

147 - BAGUE

en or gris, ornée au centre d'un diamant rond taille brillant, épaulé de petits diamants baguette.

POIDS BRUT : 8 G

POIDS DU DIAMANT CENTRAL : 2,62 CTS

POIDS DES DIAMANTS BAGUETTE : 0,78 CT

A 2,62 CTS DIAMOND AND GOLD RING.

11 000 / 12 000 €

148 - DIOR

BAGUE COLLECTION "DIORETTE"

en or gris, ornée au centre d'une morganite ovale dans un entourage de fleurs, coccinelle et papillon laqués et de saphir, saphir rose, grenat mandarin et améthyste.

Signée Dior et numérotée.

POIDS BRUT : 34,5 G

TDD : 53-54

A DIAMOND, MORGANITE, SAPPHIRE, GARNET AND GOLD "DIORETTE" RING BY DIOR.

4 800 / 5 500 €

149 - BRACELET LIGNE

en or gris (14K), orné de saphirs multicolores en serti à rails.

POIDS BRUT : 12,4 G

LONG. : 18 CM ENVIRON

A MULTICOLOR SAPPHIRE AND GOLD BRACELET.

1 400 / 1 600 €



**150 - CHAUMET
BAGUE COLLECTION "ATTRAPE-MOI... SI TU
M'AIMES"**

en or gris, ornée au centre d'une améthyste ronde dans un entourage de petits diamants. Le corps est ajouré de lignes également serties de petits diamants. Elle est agrémentée d'opale de feu, chrysoprase, tourmaline rose et citrine. Signée Chaumet, numérotée et accompagnée de son certificat. Dans son écrin.

POIDS BRUT : 18,5 G

TDD 52

A DIAMOND, AMETHYST, OPAL, CITRINE, TOURMALINE AND GOLD RING BY CHAUMET.

5 000 / 6 000 €

**151 - CHAUMET
COLLIER COLLECTION "ATTRAPE-MOI... SI TU
M'AIMES"**

en or gris, composé d'un motif en forme de toile d'araignée serti de diamants et agrémenté d'améthystes, chrysoprases, tourmalines roses, citrines et opale de feu. Il porte en pampille quatre barettes serties de petits diamants retenues par des chaînes ponctuées de petites pierres de couleur. Chaîne du pendentif au modèle.

Signé Chaumet et numéroté.

Dans son écrin et accompagné de son certificat.

POIDS BRUT : 22,1 G

LONG. : 43 CM ENVIRON - LONG. DU PENDENTIF : 9 CM ENVIRON

POIDS TOTAL DES DIAMANTS : 2,38 CTS

A DIAMOND, AMETHYST, CITRINE, OPAL, CHRYSOPRASE AND GOLD PENDANT BY CHAUMET.

7 000 / 9 000 €

**152 - EDEENNE
BAGUE "DAHLIA"**

en or gris, figurant une fleur épanouie et un bouton de fleur, les pistils et la feuille sont pavés de diamants.

Pièce unique signée Edeenne.

POIDS BRUT : 35,6 G

POIDS DES DIAMANTS : 1,24 CTS

A DIAMOND AND GOLD RING BY EDEENNE.

7 500 / 8 000 €

Cette bague figure dans le catalogue de l'exposition Unique By Edeenne, juin 2011, Musée de la Légion d'Honneur, page 194-197.

Cette bague symbolise la transmission du savoir de l'ainé vers le plus jeune par un jeu circulaire des pétales.



153

153 - PAIRE DE PENDANTS D'OREILLES

en or gris, chacun composé de motifs géométriques sertis de petits diamants et retenant au centre un diamant rond taille brillant en pampille.

POIDS BRUT : 7,2 G

LONG. : 4,5 CM ENVIRON

POIDS DES DIAMANTS CENTRAUX : 1 CT CHACUN

A PAIR OF DIAMOND AND GOLD EARPENDANTS.

6 000 / 6 500 €

Les deux diamants centraux sont accompagnés de deux certificats I.G.I attestant : couleur G, pureté SI1 et couleur G, pureté SI1.

154 - BAGUE

en or gris, ornée au centre d'un saphir coussin épaulé de deux diamants taille émeraude, entouré de petits diamants.

POIDS BRUT : 8,4 G

POIDS DU SAPHIR : 4,15 CTS

POIDS DES DIAMANTS TAILLE ÉMERAUDE : 1,04 CT ET 1 CT

POIDS DU PAVAGE : 1,63 CT

A DIAMOND, 4,15 CTS SAPPHIRE AND GOLD RING.

20 000 / 22 000 €

Le saphir est accompagné d'un certificat G.R.S attestant : origine Sri Lanka, sans modification thermique.

Les deux diamants taille émeraude accompagnés d'un certificat H.R.D attestant : 1 CT, couleur H, pureté VS1 et 1,04 CT, couleur G, pureté VS2

155 - BAGUE DOUBLE ENTOURAGE

en or gris, ornée au centre d'un diamant coussin de couleur **Fancy Yellow** dans un double entourages de petits diamants blancs, épaulé de cinq lignes de diamants ronds et baguettes.

POIDS BRUT : 8,7 G

POIDS DU DIAMANT COUSSIN : 3,07 CTS

POIDS DU PAVAGE : 1,5 CT ENVIRON

A 3,07 CTS FANCY YELLOW DIAMOND, DIAMOND AND GOLD RING.

25 000 / 28 000 €

Le diamant coussin est accompagné d'un certificat du G.I.A attestant : couleur Natural Fancy Yellow, pureté VS1.

156 - PENDENTIF

en or gris, orné au centre d'un diamant rond taille brillant entouré de petits diamants, sur une chaîne en or gris.

POIDS BRUT : 3,8 G

LONG. DE LA CHAÎNE : 41 CM ENVIRON

POIDS DU DIAMANT CENTRAL : 2,01 CTS

A 2,01 CTS DIAMOND, DIAMOND AND GOLD PENDANT.

11 000 / 12 000 €

Le diamant central est accompagné d'un certificat I.G.I attestant : couleur H, pureté SI2.

157 - PAIRE DE PUCES D'OREILLES

en or gris, ornée au centre d'un diamant taille brillant serti en chatons à griffes, entouré d'une ligne de petits diamants. Le chaton agrémenté d'une ligne de petits diamants.

POIDS BRUT : 6 G

POIDS DE CHAQUE DIAMANT CENTRAL : 1 CT CHACUN

A PAIR OF DIAMOND AND GOLD EARRINGS.

7 000 / 7 500 €

Les deux diamants sont accompagnés de deux certificats I.G.I attestant : couleurs G, puretés VS2.

158 - BRACELET LARGE SOUPLE

en or jaune et gris ajouré, à décor de trèfles sertis de petits diamants jaunes et blancs, ornés au centre de diamants jaunes.

POIDS BRUT : 51,5 G

LONG. : 18 CM - LARG. : 3 CM

POIDS TOTAL DES DIAMANTS : 19,40 CTS

A DIAMOND AND GOLD BRACELET.

15 000 / 18 000 €

159 - PAIRE DE PENDANTS D'OREILLES

en or gris et or jaune, de forme carrée, sertie de diamants ronds et taille fantaisie en camaïeux de jaunes, bruns et orangés, entourés d'une ligne de diamants blancs taille brillant.

POIDS BRUT : 9,2 G

HAUT. 3 CM ENVIRON

POIDS DES DIAMANTS DE COULEUR : 2,89 CTS

POIDS DES DIAMANTS BLANCS : 0,65 CT

A PAIR OF FANCY COLORED DIAMOND, DIAMOND AND GOLD EARPENDANTS.

3 500 / 4 500 €

La paire de pendants d'oreilles est accompagnée d'un certificat G.I.A attestant : diamants de couleur naturelle.

160 - BAGUE

en or gris, ornée au centre d'un diamant taille émeraude sur un pavage de petits diamants ronds. Le corps de bague est pavé de petits diamants ronds.

POIDS BRUT : 7,9 G

DIM. DE LA PIERRE : 8 X 8,04 MM ENVIRON

A DIAMOND AND GOLD RING.

16 000 / 18 000 €



154



155



156



157



158



159



160



161



162



163

161 - PAIRE DE GRANDES BOUCLES D'OREILLES CRÉOLES

en or gris, ornée de diamants baguettes entre deux lignes de petits diamants ronds.

POIDS : 24,1 G

DIAM. : 5 CM ENVIRON

POIDS DES DIAMANTS : 8 CTS

A PAIR OF DIAMOND AND GOLD HOOP EARRINGS.

5 000 / 5 500 €

162 - PAIRE DE PUCES D'OREILLES

en or gris, ornée au centre d'un diamant rond taille brillant serti en chaton à griffes, dans un entourage de petits diamants.

POIDS BRUT : 3,9 G

POIDS DES DIAMANTS CENTRAUX : 1 CT CHACUN

A PAIR OF DIAMOND AND GOLD EARRINGS.

6 000 / 6 500 €

Les deux diamants centraux sont accompagnés de deux certificats I.G.I attestant : couleur H, pureté SI1 et couleur H, pureté VS2 .

163 - ALLIANCE

en or gris, ornée de 15 diamants ronds taille brillant serts en chatons à griffes.

POIDS BRUT : 4,6 G

POIDS DES DIAMANTS : 5,49 CTS TDD : 54

A DIAMOND AND GOLD ETERNITY RING.

3 800 / 4 500 €

164 - COLLIER DRAPERIE

en or gris, composé de sept rangs serts de petits diamants et de diamants ronds serts en chatons à griffes.

POIDS BRUT : 109,9 G

LONG. : 40 CM ENVIRON

POIDS TOTAL DES DIAMANTS : 44,8 CTS

A DIAMOND AND GOLD NECKLACE.

60 000 / 65 000 €

165 - PAIRE DE PENDANTS D'OREILLES

en or gris, sertie de deux péridots tréflés entourés de petits diamants, reliés par une ligne de diamants ronds taille brillant.

POIDS BRUT : 18,2 G

LONG. : 3,8 CM ENVIRON

A PAIR OF DIAMOND, PERIDOT, AND GOLD EARRINGS.

2 500 / 2 800 €

166 - MAX PRUS BAGUE

en or gris, ornée au centre d'un péridot taille brillant dans un entourage de diamants.

Signée Max Prus.

POIDS BRUT : 10,8 G

POIDS DU PÉRIDOT : 9,55 CTS

A 9,55 CTS PERIDOT, DIAMOND AND GOLD RING.

2 500 / 3 000 €

Le péridot est accompagné d'un certificat G.R.S attestant : couleur **Vivid Yellowish-Green**, sans modification thermique.

167 - BAGUE ENTOURAGE

en or gris et or rose, ornée au centre d'un diamant poire **Fancy Light Green** dans un double entourage de petits diamants ronds Fancy Pink et diamants ronds blancs, le corps de la bague à décor géométrique ajouré pavé de petits diamants.

POIDS BRUT : 12,1 G

POIDS DU DIAMANT POIRE **FANCY LIGHT GREEN** : 3,02 CTS

POIDS DES DIAMANTS BLANCS : 3,88 CTS

POIDS DES DIAMANTS FANCY PINK : 0,77 CT

A DIAMOND AND GOLD RING.

25 000 / 30 000 €

Le diamant central est accompagné d'un certificat I.G.I attestant : couleur Natural **Fancy Light Green**, pureté VS2.

ff 168 - CHOPARD BAGUE DOUBLE ENTOURAGE

en or gris, ornée au centre d'un saphir ovale dans un double entourage de diamants ronds taille brillant serts en chatons à griffes.

Signée Chopard.

Dans une pochette de la Maison Chopard.

POIDS BRUT : 11,7 G

TDD : 49-50

A DIAMOND, SAPPHIRE AND GOLD RING BY CHOPARD.

25 000 / 30 000 €



164



165



166



167



168



169

**169 - BULGARI
ÉTUI À CIGARETTES**

en or rose, le couvercle à décor de godrons rayonnants. Fermoir orné d'un cabochon de saphir.

Signé Bulgari.

POIDS BRUT : 113,4 G

DIM. : 9 X 8 CM ENVIRON

A SAPPHIRE AND GOLD CIGARETTE CASE BY BULGARI.

2 500 / 3 500 €



170

170 - BAGUE

en or jaune, ornée d'un cabochon de tanzanite épaulé par deux motifs sertis de diamants ronds taille brillant.

POIDS BRUT : 9,3 G

POIDS DE LA TANZANITE : 16,2 CTS ENVIRON

A DIAMOND, 16,2 CTS TANZANITE AND GOLD RING.

3 800 / 4 000 €

**171 - CARTIER
MONTRE DE DAME MODÈLE "CEINTURE"**

en or jaune, cadran octogonal pavé de diamant, fond blanc, numérotation à chiffres romains, aiguilles bleuies, mouvement mécanique, bracelet Cartier en cuir marron, fermoir boucle déployante en or jaune.

Signée Cartier et numérotée.

Dans son écrin.

POIDS BRUT : 31,5 G

A GOLDEN "CEINTURE" WRISTWATCH BY CARTIER.

4 000 / 5 000 €

48 - TAJAN

Samedi 21 juillet 2012 à 14h30

**172 - BULGARI
PAIRE DE CLIPS D'OREILLES**

en or de deux tons, de forme carrée bombée, ornée au centre d'une citrine cabochon à pans russes.

Signée Bulgari.

POIDS BRUT : 31,5 G

LARG. : 2,5 CM ENVIRON

A PAIR OF CITRINE AND GOLD EARCLIPS BY BULGARI.

2 800 / 3 500 €

**173 - BULGARI
BAGUE**

en or jaune, la monture à décors géométriques pavés de petits diamants, est ornée d'un cabochon de citrine et d'un cabochon de topaze bleue.

Signée Bulgari.

POIDS BRUT : 7,1 G

A DIAMOND, TOPAZ, CITRINE AND GOLD RING BY BULGARI.

1 800 / 1 900 €

**174 - BULGARI
COLLIER**

en or jaune, à décor géométrique orné de petits diamants, boules de topazes bleues et un cabochon de citrine.

Signé Bulgari.

POIDS BRUT : 22,9 G

LONG. : 46 CM ENVIRON

A DIAMOND, TOPAZ, CITRINE AND GOLD BRACELET BY BULGARI.

3 300 / 3 500 €

**175 - BULGARI
BAGUE SERPENT**

en or jaune tugogaz, à trois tours, terminée par une citrine de forme poire en serti clos.

POIDS BRUT : 12,5 G

TDD : 51-52 (AJUSTABLE)

A CITRINE AND GOLD SNAKE RING BY BULGARI.

1 200 / 1 500 €

**176 - BULGARI
BAGUE DÔME**

en or de deux tons, ornée au centre d'un motif floral serti d'un cabochon d'aigue-marine, de citrine, de péridot et de tourmaline.

Signé Bulgari.

POIDS BRUT : 17,1 G (petites ébrevures sur la citrine)

A GEMSTONES AND GOLD RING BY BULGARI.

1 200 / 1 500 €

**177 - POMELLATO
COLLIER CHAÎNE FORÇAT**

en or jaune uni, agrémenté d'une plaque ovale en or jaune amati. Fermoir à mousqueton.

Signé Pomellato.

POIDS BRUT : 137 G

LONG. : 44 CM ENVIRON

A GOLD NECKLACE BY POMELLATO.

4 800 / 5 000 €



171



172



173



174



177



175



176

178 - PAIRE DE BOUCLES D'OREILLES CRÉOLES

en or jaune et argent, composée d'une suite de médaillons ornés de saphirs roses facetés entourés de petits diamants.

POIDS BRUT : 22,3 G

DIM. : 5 X 4,4 CM ENVIRON

POIDS DES SAPHIRS : 28 CTS ENVIRON

POIDS DES DIAMANTS : 2,81 CTS

A PAIR OF PINK SAPPHIRE, DIAMOND, GOLD AND SILVER HOOP EARRINGS.

1 800 / 2 000 €

179 - VAN CLEEF & ARPELS MONTRE DE DAME

en or jaune, cadran rond entouré d'une double lignes de diamants, fond en or jaune pavé de diamants, mouvement quartz, bracelet à motifs losangiques bombés sertis de diamants. Signée Van Cleef & Arpels et numérotée.

Dans son écrin.

POIDS BRUT : 58,2 G

A DIAMOND AND GOLD WRISTWATCH BY VAN CLEEF & ARPELS.

8 000 / 10 000 €

180 - CARTIER MONTRE BRACELET DE DAME MODÈLE "DIABOLO"

en or jaune, cadran pavé de petits diamants, remontoir et extrémités des anses ornés de diamants, aiguilles en or, mouvement à quartz. Bracelet en satin à boucle déployante en or jaune.

Signée Cartier et numérotée.

Dans son écrin accompagnée de son certificat.

POIDS BRUT : 30,8 G

A DIAMOND AND GOLD "DIABOLO" WRISTWATCH BY CARTIER.

6 500 / 8 500 €

181 - ALLIANCE

en or jaune, ornée d'une ligne de diamants baguettes entre deux lignes de diamants ronds taille brillant.

POIDS BRUT : 8,5 G

POIDS DES DIAMANTS : 4,75 CTS ENVIRON

TDD : 53

A DIAMOND AND GOLD ETERNITY RING.

4 000 / 4 500 €

182 - PAIRE DE PETITES BOUCLES D'OREILLES CRÉOLES

en or jaune, chacune ornée d'une demi ligne de diamants baguettes entre deux demi lignes de diamants ronds.

POIDS BRUT : 12,4 G

HAUT. : 2 CM ENVIRON

POIDS DES DIAMANTS : 3,65 CTS

A PAIR OF DIAMOND AND GOLD HOOP EARRINGS.

3 200 / 3 500 €

183 - BAGUE

en or jaune travaillé, ornée au centre d'une citrine ovale facetée sur des motifs de fleurs en or gris ajouré pavé de petits diamants.

POIDS BRUT : 23,3 G

A DIAMOND, CITRINE AND GOLD RING.

1 500 / 2 500 €

184 - BAGUE

en or jaune, ornée au centre d'une tourmaline rose épaulée de deux diamants troidias, et entourée de diamants taille princesse calibrés.

POIDS BRUT : 17,2 G

POIDS DES DIAMANTS PRINCESSES : 3 CTS ENVIRON

POIDS DES DIAMANTS TROIDIAS : 0,40 CT ENVIRON

A DIAMOND, PINK TOURMALINE AND GOLD RING.

3 500 / 3 800 €

185 - BRACELET SOUPLE ARTICULÉ

en or jaune (14K) et argent, orné de médaillons de citrines ovales facetées, entourés d'une ligne de petits diamants.

POIDS BRUT : 36,5 G

LONG. : 18,5 CM ENVIRON

A DIAMOND, CITRINE, GOLD AND SILVER BRACELET.

2 000 / 2 500 €

186 - JAEGER LECOULTRE MONTRE DE DAME

en or jaune, la lunette ronde bordée de petits diamants ronds, le cadran à fond doré, index baguettes, mouvement mécanique, le bracelet ruban en or jaune satiné, fermoir clip simple. Signée Jaeger LeCoultre et numérotée.

POIDS BRUT : 47,6 G

LONG. : 17 CM ENVIRON (AJUSTABLE)

A DIAMOND AND GOLD WATCH BY JAEGER-LECOULTRE.

1 500 / 2 000 €

Lot reproduit sur www.tajan.com



178



179



180



181



182



183



184

185

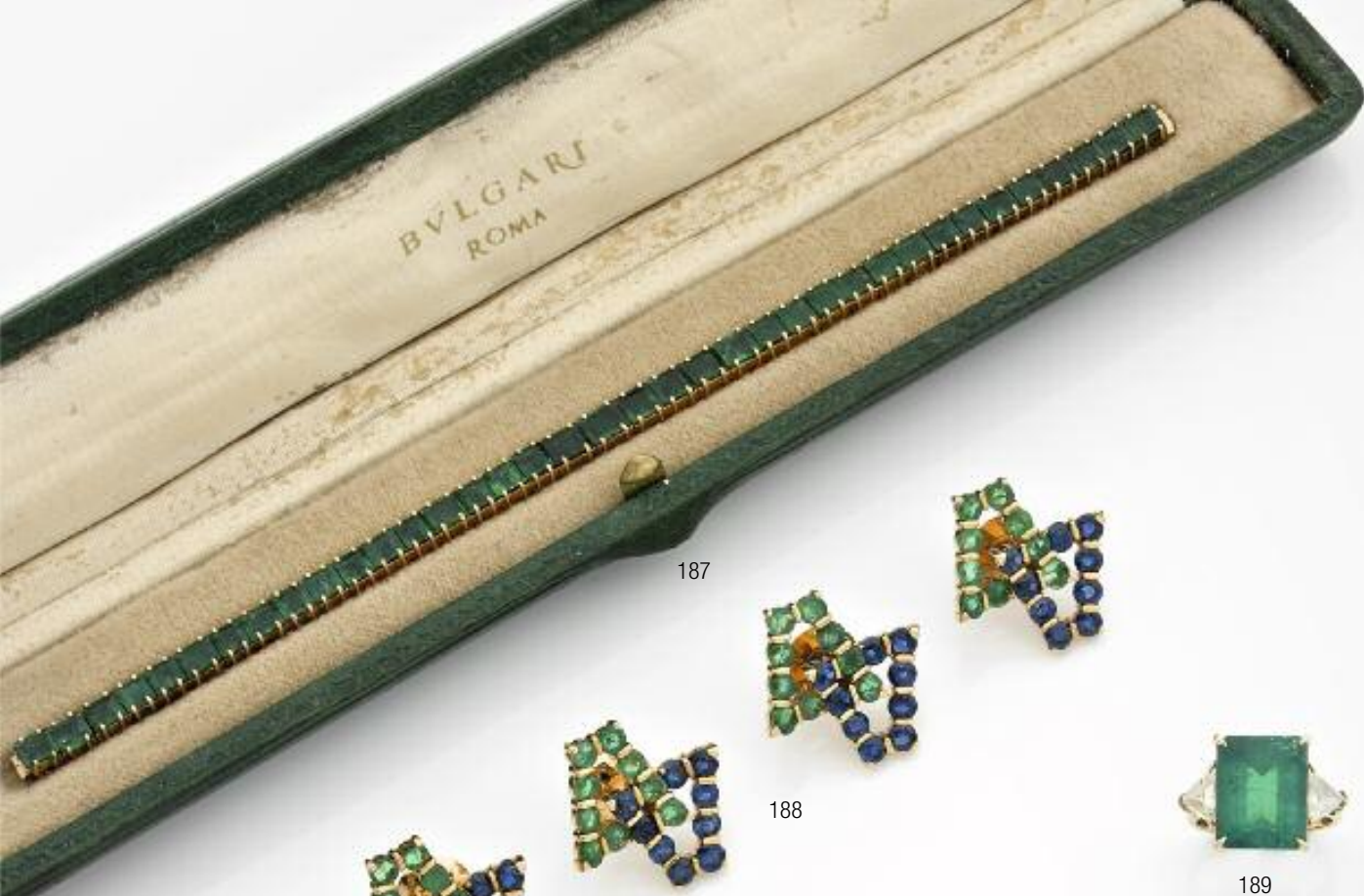

187



188



189



**187 - BULGARI
BRACELET LIGNE**

en or jaune, orné d'émeraudes carrées et rectangulaires.
Signé Bulgari.

Dans son écrin d'origine à la forme.

POIDS BRUT : 20 G

LONG. : 18 CM ENVIRON

AN EMERALD AND GOLD BRACELET BY BULGARI.

9 000 / 11 000 €

**188 - MARCHAK
PARURE D'HABIT**

en or jaune, composée d'une paire de boutons de manchettes et de quatre boutons d'habits à décor de motifs trapézoïdaux entrelacés sertis de saphirs et d'émeraudes.

Signé Marchak Paris.

POIDS BRUT : 33 G

A SAPPHIRE, EMERALD AND GOLD DRESS SET BY MARCHAK.

7 000 / 7 500 €

189 - BAGUE

en or jaune, ornée au centre d'une émeraude rectangulaire à pans coupés épaulée de deux diamants tréfoïdas.

POIDS BRUT : 6,9 G

POIDS DE L'ÉMERAUDE : 8,4 CTS ENVIRON

POIDS DES DIAMANTS : 1,4 CT ENVIRON

A DIAMOND, EMERALD AND GOLD RING.

18 000 / 25 000 €

La bague est accompagnée d'un certificat L.F.G attestant : émeraude naturelle, origine Colombie.

**190 - PAIRE DE BRACELETS LARGES
RIGIDES OUVRANTS**

en or jaune, de forme lanière, chacun orné de trois demi sphères amovibles serties de diamants, saphirs, émeraudes, rubis, citrines et quartz.

POIDS BRUT TOTAL : 306,5 G

DIAM. INTERNE : 6 CM ENVIRON

A PAIR OF GEMSTONES AND GOLD BRACELET.

17 000 / 20 000 €



190





191



192



193



194



195

191 - BAGUE "SERPENT"

en or jaune, le corps à trois enroulements et la tête pavés de diamants taille brillant. Les yeux sont sertis de petits rubis.

POIDS BRUT : 17,7 G

A DIAMOND, RUBY AND GOLD SNAKE RING.

2 500 / 3 500 €

**192 - ZOLOTAS
BAGUE "SERPENT"**

en or jaune travaillé, le corps à un enroulement. Signée.

POIDS BRUT : 7 G

HAUT. : 4 CM ENVIRON

A GOLD RING BY ZOLOTAS.

600 / 800 €

193 - BAGUE

en or gris, sertie de diamants ronds et de taille fantaisie, de rubis sertis en chatons à griffes décalés.

Vers 1970.

POIDS BRUT : 20 G

POIDS DES DIAMANTS : 6,6 CTS ENVIRON

POIDS DES RUBIS : 5,80 CTS ENVIRON

A DIAMOND, RUBY AND GOLD RING.

7 500 / 8 500 €



196

194 - PAIRE DE BRACELETS

en or jaune (14K) ajouré et argent, ornée au centre d'une ligne de diamants taillés en roses en serti clos, bordée de deux lignes de petits diamants. Ancien travail des Indes.

POIDS BRUT TOTAL : 76,6 G

DIAM. INTERNE : 5,8 CM ENVIRON

A PAIR OF DIAMOND, GOLD AND SILVER BRACELETS.

2 500 / 3 500 €



194

195 - VINAIGRETTE PENDENTIF

composée d'une griffe de tigre, orné au centre d'un rubis cabochon en forme de cœur. Monture en or jaune (14K) ciselée.

Vers 1840.

POIDS BRUT : 23,7 G

DIM. : 4,8 X 5,5 CM ENVIRON

A RUBY, GOLD AND BONE PENDANT.

600 / 800 €



196

196 - LARGE BRACELET SOUPLE

en or jaune, composé de trois rangs de 18 monnaies de vingt Francs or montées en sertis clos.

POIDS BRUT : 170 G

DIM. : 16 X 7,8 CM ENVIRON

A GOLD BRACELET.

3 500 / 4 500 €

197 - FRASCAROLO BRACELET ARTICULÉ

en or jaune ciselé, figurant deux têtes de béliers affrontés, les yeux en cabochons de rubis, tenant dans leur gueule un disque d'or gris agrémenté de petits diamants.

POIDS BRUT : 167,7 G

LONG. : 18 CM ENVIRON

A DIAMOND, RUBY AND GOLD BRACELET BY FRASCAROLO.

12 000 / 15 000 €

198 - LALAOUNIS SAUTOIR

composé d'une grande chaîne étrusque en or jaune terminée par des têtes de lions serties de rubis et diamants. Coulant orné de petits saphirs en serti clos et boules d'or. Fermoir à cliquet.

Signé.

Dans son écrin d'origine.

POIDS BRUT : 154,8 G

LONG. : 96 CM ENVIRON

A DIAMOND, RUBY, SAPPHIRE AND GOLD BY LALAOUNIS.

4 000 / 8 000 €

Accompagné de sa facture d'achat spécifiant or 22 K.



**200 - WIESE
BRACELET SOUPLE**

en or jaune, à maillons forçats torsadés. Le centre est orné d'une émeraude cabochon ronde encadrée de deux têtes de lions stylisées et de deux demi perles. Fermoir à cliquet agrémenté d'une émeraude cabochon ronde.

Vers 1870.

Signé Wiese. Poinçon de maître.

Dans son écrin d'origine à la forme en marocain vert doré au fer.

POIDS BRUT : 64,2 G

LONG. : 19,2 CM ENVIRON

AN EMERALD, PEARL AND GOLD BRACELET BY WIESE.

60 000 / 80 000 €

Jules (1818-1890) et Louis (1852-1923) Wiese

Jules Wiese, bijoutier allemand né à Berlin en 1818 s'établit à Paris et travaille chez Morel puis chez Froment-Meurice dont il fut le principal collaborateur. Sa notoriété grandit après la mort de ce dernier et s'affirme par sa participation à l'Exposition Universelle de 1855 où il reçoit deux médailles de première classe. Il se retire en 1880 et son fils, Louis, prolonge son œuvre jusqu'en 1920.

L'œuvre de Jules Wiese est très caractéristique et très personnelle. Il a une vision sculpturale du bijou et son art est imprégné de sa connaissance des bijoux antiques, gréco-romains, des bijoux des courants celtiques et scandinaves, du répertoire décoratif du Moyen âge. Sa manière est également particulière : il utilise l'or à 22 carats pour sa couleur et son grain, les pierres taillées en cabochon et les perles.

Notre bijou est une parfaite illustration de sa personnalité et reflète l'influence de l'entrée au Louvre de la collection Campana.

Dans l'Art du bijou, Wiese occupe une place à part qui sera prolongée par les bijoux « barbares » imaginés dès le début du XX^e siècle par René Boivin.



199 - BAGUE CHEVALIÈRE

en or jaune et bois d'ébène, ornée au centre d'un cabochon d'émeraude à pans russes.

POIDS BRUT : 21,4 G

POIDS DE L'ÉMERAUDE : 25,05 CTS

TDD : 53-54

A 25,05 CTS EMERALD, EBONY AND GOLD RING.

55 000 / 60 000 €

L'émeraude est accompagnée d'un certificat Gubelin attestant : émeraude naturelle, origine Colombie.



WIESE
90
Rue de Richelieu



**SAMEDI 21 JUILLET 2012
À 17H**

2^{ÈME} VACATION

Lots 201 à 350





201



202

201 - COLLIER

composé d'un rang de 206 perles fines irrégulières. Fermoir rond en or rose orné de demi perles.

POIDS BRUT : 37 G
LONG. : 78 CM ENVIRON

A PEARL AND GOLD NECKLACE.

1 800 / 2 500 €

Le collier est accompagné d'un certificat L.F.G attestant : 206 perles fines d'eau de mer.

202 - BRACELET "FLEUR TREMBLEUSE"

en or jaune tressé et platine, orné au centre d'une fleur. Les pétales en tulle d'or jaune bordés de diamants sont mobiles et s'ouvrent sur un pistil en trembleuse serti de diamants.

POIDS BRUT : 94,4 G
LONG. : 17,5 CM ENVIRON - LARG. : 4,6 CM ENVIRON
POIDS DES DIAMANTS : 2,5 CTS ENVIRON

A DIAMOND, GOLD AND PLATINUM BRACELET.

8 500 / 9 500 €

203 - DEMI PARURE

en or gris, comprenant **une bague** marguerite serti de diamants taillés en roses et **un pendentif** avec sa chaîne au modèle.

POIDS BRUT TOTAL : 13,4 G
LONG. DE LA CHAÎNE : 39,5 CM ENVIRON

A DIAMOND AND GOLD DEMI PARURE COMPRISING A RING AND A PENDANT.

2 000 / 2 500 €

204 - BAGUE

en or gris, ornée au centre d'un rubis ovale de couleur **sang de pigeon**, épaulé de trois diamants baguettes.

POIDS BRUT : 9,3 G
POIDS DU RUBIS : 3,94 CTS

A DIAMOND, 3,94 CTS "PIGEON'S BLOOD" RUBY AND GOLD RING.

40 000 / 45 000 €

Le rubis est accompagné d'un certificat G.R.S attestant : couleur **sang de pigeon**, origine Birmanie, sans modification thermique.

205 - BAGUE SOLITAIRE

en platine et or gris, ornée au centre d'un diamant coussin (TA) en serti illusion.

POIDS BRUT : 4,7 G
POIDS DU DIAMANT : 4 CTS

A 4 CTS DIAMOND, PLATINUM AND GOLD RING.

8 000 / 10 000 €

206 - BAGUE MARQUISE

en or gris, ornée au centre d'un motif géométrique ajouré serti de petits diamants et de diamants taillés en rose.

POIDS BRUT : 12,3 G
HAUT. : 5,3 CM ENVIRON

A DIAMOND AND GOLD RING.

1 800 / 2 000 €

207 - COLLIER

en or jaune et argent, représentant une rosace serti de diamants taillés en rose. Sa chaîne en or jaune est ponctuée de chatons ornés de diamants taillés en rose.

POIDS BRUT : 47 G
LONG. DE LA CHAÎNE : 59 CM ENVIRON
DIM. PENDENTIF : 4,5 X 3,9 CM ENVIRON

A DIAMOND, GOLD AND SILVER PENDANT.

2 000 / 3 000 €

208 - RADO MONTRE BRACELET DE DAME

en or rose, la lunette ronde, le cadran à fond crème, index à chiffres arabes et baguettes, mouvement mécanique. Le bracelet vannerie appliqué de croissants de lune et d'étoiles, est bordé de chaînes cordes.

POIDS BRUT : 67,4 G
LONG. : 19 CM ENVIRON - LARG. : 3,3 CM ENVIRON

A GOLD WRISTWATCH BY RADO.

1 600 / 2 000 €



206



207



203



204



205



208

TAJAN - 61

Samedi 21 juillet 2012 à 17h



209

209 - PENDENTIF

en platine, à décor de feuilles serties de diamants taillés en rose. Elle porte trois émeraudes dont deux en serti clos et une poire en pampille.

POIDS BRUT : 16,6 G

DIM. : 7 X 3,5 CM ENVIRON

A DIAMOND, EMERALD AND PLATINUM PENDANT.

3 500 / 5 500 €

210 - COLLIER COLLERETTE

en or gris, composé d'un motif de guirlande serti de petits diamants ponctué de diamants ronds taille brillant, et retenant un nœud stylisé serti de petits diamants portant cinq pampilles de diamants ronds.

Travail du début du XX^e siècle.

POIDS BRUT : 42,2 G

LONG. : 42 CM ENVIRON

A DIAMOND AND GOLD NECKLACE.

18 000 / 20 000 €

211 - BAGUE OVALE

en or gris, ornée au centre de trois diamants de taille ancienne serties en chatons à griffes, dans un entourage de petits diamants en serti à grains.

Vers 1930.

POIDS BRUT : 5,5 G

POIDS TOTAL DES DIAMANTS : 2 CTS ENVIRON

A DIAMOND AND GOLD RING.

1 500 / 2 500 €

212 - BAGUE

en or gris, ornée au centre d'une émeraude rectangulaire à pans coupés épaulée de trois petits diamants ronds.

POIDS BRUT : 5,8 G

POIDS DE L'ÉMERAUDE : 6 CTS ENVIRON

A DIAMOND, 6 CTS EMERALD AND GOLD RING.

4 500 / 5 000 €

213 - BROCHE BARRETTE

en platine et or gris, sertie de diamants ronds taille brillant (TA). Travail du début du XX^e siècle.

POIDS BRUT : 7,3 G

LONG. : 9 CM ENVIRON

A DIAMOND, PLATINUM AND GOLD BROOCH.

1 200 / 1 500 €

214 - BROCHE ORNEMENT

en or jaune et platine, formant un nœud orné au centre d'un diamant rond taille brillant (TA) et entièrement pavé de petits diamants ronds, les rubans mobiles retenant en pampille deux perles poires (non testées).

Travail du début du XX^e siècle.

POIDS BRUT : 14,9 G

DIM. : 5,3 X 5,2 CM ENVIRON

A DIAMOND, PEARL, PLATINUM AND GOLD BROOCH.

1 600 / 1 800 €

215 - ÉPINGLE DE CRAVATE

en or jaune, ornée d'une perle fine (non testée) et de diamants ronds taille brillant (TA).

Travail du début du XX^e siècle.

POIDS BRUT : 4,8 G

LONG. : 8 CM ENVIRON

A PEARL, DIAMOND AND GOLD TIE PIN.

2 000 / 2 500 €

216 - ÉPINGLE DE CRAVATE

en or gris, ornée d'un diamant rond taille brillant.

POIDS BRUT : 2,3 G

LONG. : 4,7 CM ENVIRON

POIDS DU DIAMANT : 1,60 CT

A 1,60 CT DIAMOND AND GOLD TIE PIN.

5 000 / 6 000 €

Le diamant est accompagné d'un certificat L.F.G attestant : couleur G, pureté SI1.

217 - COLLIER

composé de deux rangs de 126 perles fines et cinquante-six perles de culture en chute, le fermoir en or rose.

POIDS BRUT : 25,8 G

LONG. : 42 CM ENVIRON

DIM. DES PERLES : 3,4 X 8 MM

A PEARL AND GOLD NECKLACE.

3 800 / 4 500 €

Le collier est accompagné d'un certificat L.F.G attestant : 126 perles fines d'eau de mer et 56 perles de culture.

Lot reproduit sur www.tajan.com



210



211



212



215



213

214



216



219

218 - BAGUE ENTOURAGE

en or gris, ornée au centre d'un saphir coussin serti en chaton à griffes, entouré de petits diamants.

POIDS BRUT : 8 G

POIDS DU SAPHIR : 8,66 CTS

POIDS DES DIAMANTS : 1,1 CT ENVIRON

A DIAMOND, SAPPHIRE, AND GOLD RING.

3 500 / 4 500 €

**219 - MAUBOUSSIN
BROCHE DOUBLE CLIPS**

en platine et or gris, en forme de bouquet de fleurs serti de diamants.

Signée Mauboussin Paris.

Vers 1950.

Dans son écrin d'origine.

POIDS BRUT : 22,4 G

DIM. : 4,2 X 4 CM ENVIRON

A DIAMOND, PLATINUM AND GOLD BROOCH BY MAUBOUSSIN.

1 800 / 2 500 €

64 - TAJAN

Samedi 21 juillet 2012 à 17h

220 - BAGUE ENTOURAGE

en or gris, ornée au centre d'une aigle-marine rectangulaire à pans, entourée de diamants ronds et de diamants trapèzes.

POIDS BRUT : 18,8 G

POIDS DE L'AIGLE-MARINE : 22,29 CTS

POIDS DES DIAMANTS RONDS : 1,52 CT

POIDS DES DIAMANTS TRAPÈZES : 0,90 CT

A DIAMOND, AQUAMARINE AND GOLD RING.



4 400 / 4 800 €

218

221 - BROCHE CLIP DE REVERS

en platine, en forme de ruban stylisé serti de diamants taille ancienne et de diamants taillés en rose. Système clip à double épingles en or. Vers 1930.

POIDS BRUT : 20,6 G (deux manques, petites égrisures)

DIM. : 5,9 X 3,1 CM ENVIRON

A 1930 DIAMOND, PLATINUM AND GOLD BROOCH

1 500 / 2 500 €

222 - BRACELET SOUPLE ARTICULÉ

en platine, à décor de fleurs et volutes ajourées entièrement ornées de diamants ronds taille brillant en serti perlé.

Vers 1935.

Dans un écrin.

POIDS BRUT : 51,3 G

LONG. : 18,5 CM ENVIRON - LARG. : 2 CM ENVIRON

A DIAMOND AND PLATINUM BRACELET.

20 000 / 22 000 €

223 - BROCHE DOUBLE CLIPS "FLEURS"

en platine, de forme ovale à décor de fleurs pavées de diamants, ornées au centre d'un diamant rond en serti clos. Système clip à double épingles en or. Les clips de revers sont amovibles. Vers 1950.

POIDS BRUT : 20,6 G

DIM. : 5,6 X 2,3 CM ENVIRON

A PLATINUM AND DIAMOND DOUBLE BROOCH.

2 800 / 3 500 €

224 - BAGUE ASYMÉTRIQUE

en or gris et platine, composée de motifs géométriques sertis de neuf diamants coussins (TA) ainsi que de deux aigles-marines carrées en serti clos.

Vers 1935.

POIDS BRUT : 15,7 G

HAUT. : 2,4 CM ENVIRON

POIDS TOTAL DES DIAMANTS : 2,50 CTS ENVIRON

A DIAMOND, AQUAMARINE, PLATINUM AND GOLD RING.

3 200 / 3 500 €

225 - BAGUE CHEVALIÈRE

en platine, ornée au centre d'une aigle-marine taille navette, dans un entourage de diamants, épaulée de trois petits diamants. Vers 1935.

POIDS BRUT : 9,5 G

A DIAMOND, AQUAMARINE AND PLATINUM RING.

1 500 / 1 800 €



220



221



222



223



225



224



226

226 - BRACELET JONC RIGIDE OUVRANT
 en or gris, orné d'un motif de "Toi et Moi" serti de deux diamants
 poires taille ancienne entourés de diamants taillés en rose.
 Dans un écrin ancien.

POIDS BRUT : 31,2 G

LARG. : 6 CM ENVIRON

POIDS DES DIAMANTS POIRES : 1,70 CT ENVIRON

A DIAMOND AND GOLD BRACELET.

2 500 / 3 500 €

**227 - COLLIER RAS DE COU SOUPLE
 ARTICULÉ À TRANSFORMATIONS**

en platine et or jaune, composé de motifs de fleurettes sertis de
 petits diamants et de diamants taillés en rose, pouvant se séparer
 pour former deux bracelets.

Travail du début du XX^e siècle.

Dans un écrin à la forme de la Maison Aucoc.

POIDS BRUT : 70,3 G

LONG. : 34 CM

A DIAMOND, PLATINUM AND GOLD NECKLACE.

22 000 / 25 000 €

228 - BROCHE "FLEUR DE LYS"

en or et argent, entièrement pavée de diamants ronds et ovales
 de taille ancienne, le pistil serti de trois diamants de couleur
 cognac.

Fin du XIX^e siècle.

POIDS BRUT : 40,5 G (petites soudures)

DIM. 9 X 8 CM ENVIRON

POIDS TOTAL DES DIAMANTS : 35 CTS ENVIRON

A DIAMOND, GOLD AND SILVER BROOCH.

18 000 / 25 000 €

229 - BAGUE CHEVALIÈRE

en platine, ornée au centre d'un diamant rond taille brillant (TA)
 de couleur cognac, entouré de petits diamants blancs ronds et
 baguettes.

POIDS BRUT : 9,4 G

POIDS DU DIAMANT CENTRAL : 2 CTS ENVIRON

A 2 CTS DIAMOND AND PLATINUM RING.

3 500 / 4 000 €

229 BIS - PAIRE DE DOUBLE CLIPS DE REVERS

en platine et or gris, à décors géométriques pavés de diamants
 taille ancienne sertis à grains. On joint un système pour les porter
 en broche.

Vers 1930.

POIDS BRUT : 29,8 G (un manque)

DIM. : 3 X 2,8 CM ENVIRON

4 500 / 6 500 €



229 BIS





227

228

229



230

230 - PAIRE DE PENDANTS D'OREILLES
en platine et or gris, composée d'une ligne de diamants taille
brillant (TA) retenant une goutte de corail.

POIDS BRUT : 15,7 G
LONG. : 6,2 CM ENVIRON

A PAIR OF DIAMOND, CORAL, PLATINUM AND GOLD EARPENDANTS.

3 000 / 3 500 €

231 - BROCHE CLIP

en platine, représentant un nœud stylisé entièrement pavé de
diamants ronds en serti à grains et en chatons à griffes et de
diamants baguettes.

Système clip à double épingles en or gris.

Vers 1935.

POIDS BRUT : 28,4 G
DIM. : 5,1 X 4,6 CM ENVIRON

A DIAMOND, PLATINUM AND GOLD CLIP.

2 800 / 3 500 €

232 - PAIRE DE PENDANTS D'OREILLES

en platine et or gris (14K), composée d'un nœud serti de petits
diamants, retenant en pampille un cabochon d'émeraude en serti
clos entouré de petits diamants.

Dans son écrin à la forme.

POIDS BRUT : 13,6 G
LONG. : 4,5 CM ENVIRON

A PAIR OF DIAMOND, EMERALD, GOLD AND PLATINUM EARPENDANTS.

7 000 / 8 000 €

233 - BRACELET ART DÉCO

en platine, composé de maillons géométriques articulés serti de
diamants ronds et baguettes.

POIDS BRUT : 62,6 G (manque un diamant)
LONG. : 18,5 CM ENVIRON

A DIAMOND AND PLATINUM ART DECO BRACELET.

12 000 / 15 000 €

234 - BROCHE "TRÈFLE"

en or jaune et argent, ornée d'une perle bouton brun-vert, une
perle bouton noire et une perle de coquillage bouton orange,
chacune entourée de petits diamants (TA).

Travail de la fin du XIX^e siècle.

POIDS BRUT : 8,9 G
DIM. : 3,6 X 3,3 CM ENVIRON

A DIAMOND AND THREE NATURAL PEARLS BROOCH.

6 500 / 8 500 €

La broche est accompagnée d'un certificat L.F.G attestant : 2 perles fines
et 1 perle naturelle porcelaine.

235 - BAGUE CHEVALIÈRE

en platine et or gris, ornée au centre d'une émeraude en serti
clos, encadrée de diamants ronds taille brillant et de diamants
baguettes.

Vers 1930.

POIDS BRUT : 23,1 G
DIM. : 2,5 X 2,8 CM ENVIRON
POIDS DE L'ÉMERAUDE : 3,70 CTS ENVIRON

A DIAMOND, 3,7 CTS EMERALD, PLATINUM AND GOLD RING.

5 800 / 6 500 €



231



232



233



234



235

236 - COLLIER

composé de trois rangs de perles de culture en chute. Le fermoir latéral en or gris guilloché est serti d'un cabochon d'émeraude entouré de petits diamants.

POIDS BRUT : 100 G

LONG. : 48 CM ENVIRON

DIM. DE L'ÉMERAUDE : 12,8 X 11 CM ENVIRON

A DIAMOND, PEARL AND EMERALD NECKLACE.

2 500 / 3 500 €

237 - BAGUE MARGUERITE

en platine et or gris, ornée au centre d'un diamant taille brillant (TA) en serti illusion, entouré de petits diamants.

Vers 1960.

POIDS BRUT : 6 G (petites ébréchures marquées)

POIDS DU DIAMANT CENTRAL : 0,75 CT ENVIRON

A DIAMOND, PLATINUM AND GOLD RING.

1 800 / 2 500 €

239 - BROCHE

en platine ajouré, formant un nœud stylisé, orné au centre d'un diamant rond taille brillant (TA), épaulé d'une ligne de diamants baguettes et entièrement pavé de petits diamants ronds.

Vers 1935.

POIDS BRUT : 31,6 G

DIM. : 6,9 X 4,2 CM ENVIRON

A DIAMOND AND PLATINUM BROOCH.

3 000 / 4 000 €

240 - BAGUE À DOUBLE ENTOURAGE

en or gris, ornée au centre d'un diamant rond taille brillant serti en chaton à griffes entouré d'une ligne d'émeraudes et une ligne de diamants.

POIDS BRUT : 8,4 G

POIDS DU DIAMANT : 2 CTS

A 2 CTS DIAMOND, EMERALD, DIAMOND AND GOLD RING.

9 500 / 12 000 €

Le diamant accompagné d'un certificat I.G.M attestant : couleur H, pureté SI1.

241 - BAGUE À DOUBLE ENTOURAGE

en platine, ornée au centre d'un diamant rond taille brillant entouré de petits diamants et de diamants baguettes.

POIDS BRUT : 12 G

DIAM. DE LA BAGUE : 1,7 CM ENVIRON

POIDS DU DIAMANT : 0,90 CT ENVIRON

A DIAMOND AND PLATINUM RING.

2 000 / 3 000 €

ff 242 - BAGUE

en or gris, ornée au centre d'une émeraude carrée, dans un entourage de diamants baguettes calibrés, épaulée de diamants navettes.

Dans un écrin de la Maison Albert Schnitzer.

POIDS BRUT : 6,4 G

A DIAMOND, EMERALD AND GOLD RING.

2 500 / 3 000 €

243 - PAIRE DE PENDANTS D'OREILLES

or gris, représentant un nœud stylisé pavé de petits diamants, retenant en pampille trois lignes de diamants ronds taille brillant en légère chute.

POIDS BRUT : 38,1 G

LONG. : 7,3 CM ENVIRON

POIDS TOTAL DES DIAMANTS : 12 CTS

A PAIR OF DIAMOND AND GOLD EARPENDANTS.

5 500 / 6 000 €

236

238 - BAGUE

en platine, ornée au centre d'un diamant rond taille brillant, dans un entourage de diamants taillés en rose.

POIDS BRUT : 8,6 G

POIDS DU DIAMANT CENTRAL : 1,40 CT ENVIRON

A DIAMOND AND PLATINUM RING.

1 800 / 2 000 €

237

238

70 - TAJAN

Samedi 21 juillet 2012 à 17h



239



240



241



242



243



244

244 - BROCHE CLIP "PALME"

en or jaune, en forme de palme d'or aux nervures ajourées. La tige est sertie d'un pavage de diamants ronds taille brillant sur platine. Système clip à double épingles.

Vers 1955.

Dans un écrin en cuir bordeaux doré aus fers de la Maison Boutemy Frères portant une dédicace à l'attention de Elisabeth Boselli.

POIDS : 23,7 G (quelques manques)

DIM. : 8,4 X 3 CM ENVIRON

A DIAMOND, PLATINUM AND GOLD BROOCH.

2 000 / 3 000 €

Cette broche est doublement symbolique car elle figure une plume évoquant une aile, celle d'un avion. Elle fut en effet offerte à Elisabeth BOSELLI, célèbre pionnière de l'aviation militaire féminine. Elle reçut cette broche de la S.N.C.A.S.E. et la Société Hispano-Suiza en souvenir de ses trois records internationaux à bord d'un intercepteur SE "Mistral" à réacteurs-Hispano Suiza.



245

245 - BAGUE DÔME

en or jaune et cristal de roche godronné, ornée au centre d'un losange pavé de petits diamants.

POIDS BRUT : 26,9 G

A DIAMOND, ROCK CRYSTAL AND GOLD RING.

2 200 / 2 500 €

246 - BAGUE

en deux tons d'or, ornée au centre d'un diamant rond taille brillant en serti clos.

POIDS BRUT : 14,7 G

POIDS DU DIAMANT : 4,46 CTS

A 4,46 CTS DIAMOND AND GOLD RING.

18 000 / 25 000 €

247 - BROCHE CLIP "SCARABÉE"

en or jaune, ornée d'une importante citrine ovale, les yeux sertis de petits diamants.

Système clip à double épingles.

POIDS BRUT : 26,3 G

DIM. : 4,7 X 2,8 CM ENVIRON

A DIAMOND, CITRINE AND GOLD BEETLE BROOCH.

1 800 / 2 500 €

**248 - CARTIER
BRACELET FORÇAT SOUPLE ARTICULÉ**

en or jaune, composé de maillons ronds unis.

Signé Cartier Paris et numéroté.

Dans son écrin à la forme.

POIDS BRUT : 94,5 G

LONG. : 22 CM ENVIRON

A GOLD BRACELET BY CARTIER.

6 000 / 7 000 €



246

247

248

249 - COLLIER

en or jaune torsadé, composé de 9 boucles entourant un fer à cheval orné de petits diamants ronds et baguettes alternés.

Vers 1945.

POIDS BRUT : 64,5 G (manques deux petits diamants baguettes)

LONG. : 40 CM ENVIRON

POIDS DES DIAMANTS : 5 CTS ENVIRON

A DIAMOND AND GOLD NECKLACE.

2 500 / 3 500 €

250 - PAIRE DE CLIPS D'OREILLES

en or jaune ajouré, de forme triangulaire bombée, terminée par des boules d'or ponctuées de petits diamants ronds et de petits rubis.

Vers 1950.

POIDS BRUT : 23,7 G

A PAIR OF DIAMOND, RUBY AND GOLD EARCLIPS.

3 000 / 3 500 €

251 - BAGUE

en or jaune uni et amati et platine, ornée au centre d'un motif de fleurettes serti de diamants ronds taille brillant entouré de rubis.

POIDS BRUT : 17,4 G

A DIAMOND, RUBY, PLATINUM AND GOLD RING.

4 000 / 4 500 €

Un modèle similaire est reproduit chez Van Cleef & Arpels sous le nom de "bague Tulle fleurs Hawaï".

252 - BRY

BROCHE DOUBLE CLIPS "PLUMES"

formée de deux plumes en or rose et platine, réunies par un nœud serti de diamants ronds taille brillant et diamants baguettes. L'extrémité de certaines barbes sont agrémentées de diamants sertis sur platine.

Système clip à double épingles.

Vers 1950.

Signée Bry Paris.

Dans son écrin d'origine.

POIDS BRUT : 77,7 G

DIM. : 12,5 X 5,5 CM ENVIRON

A DIAMOND, GOLD AND PLATINUM BROOCH BY BRY.

3 000 / 5 000 €

Ce fabricant installé en 1937, ouvre une boutique en 1944, rue de la Paix. Cette Maison, qui réalise des pièces de joaillerie de très grande qualité est spécialisée dans l'utilisation de matériaux comme le poil d'éléphant, les griffes de lion et de tigre, les crocs de cerf, les plumes avec lesquels sont réalisés des bijoux de chasse réputés.

253 - BOUCHERON

MONTRE DE DAME, MODÈLE ÉPIS

en or rose, boîtier rond, cadran en or rose, index baguettes, aiguilles en acier noirci, mouvement quartz, bracelet à maillons épis articulés.

Signée Boucheron Paris et numérotée.

Dans une pochette de la Maison Boucheron.

POIDS BRUT : 50,8 G

LONG. : 17,5 CM ENVIRON

A GOLD WRISTWATCH BY BOUCHERON.

1 500 / 2 000 €

254 - BROCHE "JEEP"

en or rose et platine, les phares sertis de deux petits cabochons de rubis, la calandre ornée d'une ligne de petits diamants.

Vers 1945.

POIDS BRUT : 7,1 G

DIM. : 2,5 X 1,8 CM ENVIRON

A DIAMOND, RUBIES, GOLD AND PLATINUM BROOCH.

450 / 850 €

255 - BROCHE CLIP "CHAT"

en or jaune et platine, figurant un chat ponctué d'un diamant rond taille brillant. Système clip à double épingles.

Vers 1945.

POIDS BRUT : 5 G

LONG. : 4 CM ENVIRON

A DIAMOND, PLATINUM AND GOLD BROOCH.

450 / 500 €

256 - BRACELET RUBAN LARGE

en or jaune, composé de motifs en nids d'abeilles articulés ornés de petits cabochons de saphirs et de petits diamants.

Fermoir à cliquet.

POIDS BRUT : 84,7 G

LONG. : 19,5 CM ENVIRON

A DIAMOND, SAPPHIRE AND GOLD BRACELET.

2 800 / 3 500 €

Lot reproduit sur www.tajan.com



249



250



252



251



253



255



254

257 - BROCHE "ÉVENTAIL"

en or jaune godronné, ornée de diamants ronds taille brillant (TA), agrémentée d'une ligne de cabochons de petits rubis.

Vers 1940.

POIDS BRUT : 14,8 G

DIM. : 4,7 X 3 CM ENVIRON

A DIAMOND, RUBY AND GOLD BROOCH.

400 / 600 €

258 - COLLIER COLLERETTE

en or jaune uni et godronné, composé de maillons mobiles.

POIDS BRUT : 82,3 G

LONG. : 36 CM ENVIRON

A GOLD NECKLACE.

1 800 / 2 500 €

259 - PAIRE DE BROCHES "COQUILLAGES"

en or rose, en forme de coquillage bordé de diamants taillés en rose sertis sur or gris.

POIDS BRUT : 50,4 G

LARG. : 3,8 CM ENVIRON

A PAIR OF DIAMOND AND GOLD BROOCHES.

1 800 / 2 500 €



257

260 - UNIVERSAL MONTRE DE DAME

en or rose, ornée au centre d'un capot serti de deux lignes de petits diamants ainsi qu'une ligne de rubis synthétiques calibrés. Il s'ouvre sur une montre, la lunette rectangulaire à fond doré, index à chiffres arabes et à plots, mouvement mécanique. Le bracelet à maillons tank est articulé.

Vers 1940.

POIDS BRUT : 73,1 G

LONG. : 17 CM ENVIRON

A DIAMOND, RUBY AND GOLD WRISTWATCH BY UNIVERSAL.

2 000 / 2 500 €

261 - BAGUE CHEVALIÈRE

en or jaune, la tête godronnée, ornée de deux motifs composés de diamants ronds taille brillant (TA) montés à festons sur platine.

Vers 1940.

POIDS BRUT : 13,4 G

A DIAMOND, PLATINUM AND GOLD RING.

700 / 1 000 €

262 - BAGUE CHEVALIÈRE

en or jaune et platine, ornée au centre d'un diamant navette et de trois rubis navette en serti clos, épaulés de deux lignes de petits diamants taillés en rose.

POIDS BRUT : 13,1 G

POIDS DES DIAMANTS : 0,60 CT ENVIRON

POIDS DES RUBIS : 1,50 CT ENVIRON

A DIAMOND, RUBY, PLATINUM AND GOLD RING.

1 400 / 1 600 €

263 - BAGUE CHEVALIÈRE

en or jaune, ornée au centre d'un diamant taille brillant sur un pavage de petits diamants.

POIDS BRUT : 12,6 G

POIDS DU DIAMANT : 0,80 CT ENVIRON

A DIAMOND AND GOLD RING.

2 500 / 3 500 €



258



259



260



261



262



263



264
(détail grossi)

**264 - OSTERTAG
BAGUE DE PETIT DOIGT**

en or jaune et platine, ornée au centre d'une sphère pavée de petits diamants, le corps orné de six lignes de petits diamants. Signée Ostertag Paris.

Vers 1940.

POIDS BRUT : 28,3 G

A DIAMOND, PLATINUM AND GOLD RING BY OSTERTAG.

5 000 / 8 000 €

Arnold OSTERTAG, de nationalité suisse, est né à Lucerne le 19 Février 1883. Pourvu d'une formation de bijoutier-joaillier, il s'installe à Paris 16 place Vendôme au début du XX^e siècle et s'y fait rapidement une brillante clientèle en proposant des modèles de joaillerie Art Déco très polychromes puis du style très architecturé des années 1930. Exilé aux Etats-Unis pendant la seconde guerre mondiale, il y meurt avant la fin du conflit. Sa joaillerie lui survivra jusqu'au milieu du XX^e siècle.

**265 - MOVADO
BRACELET MONTRE À CAPOT**

rigide ouvrant, en or jaune et platine, à décor d'un nœud stylisé serti de diamants, flanqué de motifs de trèfles serts de diamants.

POIDS BRUT : 108,5 G

A DIAMOND, GOLD AND PLATINUM WRISTWATCH BY MOVADO.

2 500 / 3 000 €

**266 - BENEDICKT VON LEPEL
BAGUE DÔME**

en bois d'ébène, agrémenté de pastilles d'or jaune.

Signée BVL.

POIDS BRUT : 13,5 G

TDD : 53-54

A GOLD AND EBONY RING BY BENEDICKT VON LEPEL.

1 200 / 1 500 €

267 - BAGUE DE PETIT DOIGT

en or jaune et platine, ornée au centre de diamants ronds taille brillant (TA).

Vers 1940.

POIDS BRUT : 22,5 G

A DIAMOND, PLATINUM AND GOLD RING.

1 500 / 2 000 €

268 - BRACELET SOUPLE

en or jaune uni et amati, à larges maillons "Tank" articulés.

Vers 1940.

POIDS BRUT : 115,3 G

LONG. : 19 CM

A GOLD "TANK" BRACELET.

2 500 / 3 500 €

269 - BAGUE CHEVALIÈRE DE PETIT DOIGT

en or rose, sertie de trois diamants en chatons à griffes sur platine.

POIDS BRUT : 9,6 G

A DIAMOND, GOLD AND PLATINUM RING.

500 / 800 €

Lot reproduit sur www.tajan.com

270 - MONTRE DE DAME ASYMÉTRIQUE

en or jaune, le cadran rectangulaire à fond doré surmonté d'un demi cercle d'or jaune et d'une attache sertie de petits diamants. Mouvement mécanique, index appliqué et à chiffres arabes. Bracelet double rangs de tubogaz carré.

Vers 1940.

POIDS BRUT : 39,8 G

LONG. : 17 CM

A GOLD WRISTWATCH.

800 / 1 200 €

Lot reproduit sur www.tajan.com



265



264



264



266



267

268

271 - PAIRE DE PENDANTS D'OREILLES

en or jaune, composée d'une ligne de petits diamants dans un camaïeu de jaune, retenant un disque en quartz œil de tigre.

Signée Ander's.

Dans son écrin.

POIDS BRUT : 17,5 G

LONG. : 7 CM ENVIRON

POIDS TOTAL DES DIAMANTS : 2 CTS ENVIRON

A PAIR OF DIAMOND, TIGER'S EYE AND GOLD EARPENDANTS BY ANDER'S.

800 / 1 200 €

272 - BROCHE "GRENOUILLE"

en or jaune ciselé, le corps agrémenté de petits diamants en serti clos, les yeux sertis de cabochons d'émeraudes.

POIDS BRUT : 34,2 G

LARG. : 5,6 CM

A DIAMOND, EMERALD AND GOLD FROG BROOCH.

2 800 / 3 500 €

273 - BROCHE "GRENOUILLE"

en or jaune gravé, le dos serti d'un cabochon de quartz œil de tigre, ponctuée d'émeraudes, les yeux sertis de petits cabochons de rubis.

Dans son écrin.

POIDS BRUT : 22 G

DIM. : 4 X 3,8 CM ENVIRON

A TIGER'S EYE, EMERALD, RUBY AND GOLD FROG BROOCH.

500 / 800 €



271

**274 - SCHLUMBERGER POUR TIFFANY & CO
PAIRE DE CLIPS D'OREILLES**

en or jaune émaillé vert, de forme bombée, appliquée de petits losanges d'or jaune.

Signée Schlumberger Tiffany & Co.

POIDS BRUT : 23,8 G

DIM. : 2,8 X 1,7 CM ENVIRON

A PAIR OF GOLD AND ENAMEL EARCLIPS BY SCHLUMBERGER FOR TIFFANY & CO.

3 800 / 4 000 €

**275 - MAUBOUSSIN
BRACELET RUBAN SOUPLE**

en or jaune tressé uni et amati.

Signé Mauboussin Paris.

POIDS BRUT : 113,9 G

LONG. : 18 CM ENVIRON

A GOLD BRACELET BY MAUBOUSSIN.

2 500 / 3 500 €

276 - PENDENTIF

en or jaune, composé d'une pièce de monnaie retenue par une chaîne agrémentée de boules de quartz œil de tigre et de boules d'or brossé alternées.

POIDS BRUT : 79,5 G

LARG. PENDENTIF : 4,5 CM ENVIRON

LONG. CHAÎNE : 102 CM ENVIRON

A GOLD PENDANT.

1 500 / 2 000 €

277 - PENDENTIF "TÊTE DE MAURE"

le vêtement et la coiffe en or jaune ciselé, ponctués de diamants et de saphirs, la tête en pierre dure noire. A son cou un collier de diamants retient un rubis en forme de goutte.

Dans le goût de Nardi.

POIDS BRUT : 28,2 G

DIM. : 4 X 3 CM ENVIRON

A DIAMOND SAPPHIRE, RUBY, GOLD AND HARDSTONE PENDANT.

1 400 / 1 800 €

**278 - WEBB
BAGUE "SERPENT"**

en or jaune, le corps du serpent à décor d'émaux transparents sur fond guilloché, la queue et l'extrémité de la tête en or gris pavées de petits diamants, les yeux en émail rouge.

Signée Webb.

POIDS BRUT : 19,1 G (un manque à l'email)

3 000 / 3 500 €



276



272



273



275



274



277



278



279

279 - PIAGET DEMI PARURE

en or jaune, comprenant **un collier** retenant en pendentif composé d'un cercle d'or jaune agrémenté de motifs émaillés verts et noirs, ponctués de petits diamants, la chaîne rapportée et **une montre Piaget**, à mouvement mécanique, au modèle. La montre signée Piaget. Le collier non signé.

POIDS BRUT COLLIER : 158,1 G

POIDS BRUT MONTRE : 77,7 G

LONG. MONTRE : 17 CM ENVIRON

DIM. PENDENTIF : 11,5 X 7 CM ENVIRON

LONG. CHAÎNE : 63 CM ENVIRON

A DIAMOND, ENAMEL AND GOLD DEMI PARURE COMPRISING A WRISTWATCH BY PIAGET AND A NECKLACE.

12 000 / 15 000 €



280 - BRACELET SOUPLE CROISÉ

en or jaune, composé de maillons représentant des écailles, terminé par deux têtes de dragons serties de petits diamants, les yeux serties de rubis.

POIDS BRUT : 91 G

LARG. : 6 CM ENVIRON

A DIAMOND, RUBY AND GOLD BRACELET.

1 600 / 1 800 €

281 - PAIRE DE BOUCLES D'OREILLES "PAONS"

en or jaune, représentant un paon stylisé à décor de grainetis et bordé de petites boules d'or.

POIDS BRUT : 22,4 G

DIM. : 4,2 X 3,3 CM ENVIRON

A PAIR OF GOLD EARRINGS.

600 / 800 €

282 - BAGUE DÔME

en or jaune, ornée d'une émeraude taillée en poire en serti clos sur un pavage de petits diamants en serti à grains.

POIDS BRUT : 15,6 G

POIDS DE L'ÉMERAUDE : 3,5 CTS ENVIRON

A 3,5 CTS EMERALD, DIAMOND AND GOLD RING.

3 800 / 4 500 €

279



280



281



282



283

283 - COLLIER DES INDES

composé de 14 rangs de petites émeraudes facettées montées sur des fils de soie dorés terminés par des cônes de fils d'or jaune torsadés.

POIDS BRUT : 93,8 G

LONG. : 90 CM ENVIRON

A EMERALD NECKLACE.

2 800 / 3 500 €

284 - PENDENTIF RÉVERSIBLE

en forme de goutte, en or jaune, orné de diamants taille indienne, le revers émaillé à décor polychrome.

Travail des Indes du XX^e siècle.

POIDS BRUT : 29,5 G

DIM. : 8 X 5 CM ENVIRON

POIDS DES DIAMANTS : 6 CTS ENVIRON

A DIAMOND, ENAMEL AND GOLD PENDANT.

3 800 / 4 500 €

285 - COLLIER "MARSEILLAIS"

composé d'une suite de boules d'or jaune en chute montées sur une chaîne colonne.

Travail de la fin du XIX^e siècle - début du XX^e siècle.

POIDS BRUT : 38,8 G (manques)

LONG. : 53 CM ENVIRON

DIM. DES BOULES : 3,97 X 10,75 MM ENVIRON

A GOLD NECKLACE.

600 / 800 €

Lot reproduit sur www.tajan.com



284



286 - SAUTOIR RIVIÈRE

en or jaune, orné de diamants ronds en chute.

POIDS BRUT : 34,5 G

LONG. : 76,5 CM ENVIRON

POIDS DES DIAMANTS : 8,30 CTS

A DIAMOND AND GOLD SAUTOIR.

6 000 / 6 500 €

287 - DEMI PARURE

en or jaune, comprenant **un collier et une paire de clips d'oreilles**. Le collier est composé de deux chaînes à maillons ovales et ronds serties de petits diamants, coupées de motifs ovales ornés de cabochons de rubis en serti clos entourés de petits diamants.

POIDS BRUT TOTAL : 70,7 G

LONG. DU COLLIER : 41 CM ENVIRON

A DIAMOND, RUBY AND GOLD DEMI PARURE COMPRISING A NECKLACE AND A PAIR OF EARCLIPS.

8 000 / 8 500 €

288 - BRACELET TORQUE OUVRANT

en or jaune, figurant deux têtes de panthères affrontées pavées de diamants, les yeux en rubis, reliées l'une à l'autre par une chaînette de sécurité.

Dans un écrin de la Maison Windsor.

POIDS BRUT : 43,9 G

LARG. : 6 CM ENVIRON

POIDS DES DIAMANTS : 9,60 CTS

A DIAMOND, RUBY AND GOLD BRACELET.

3 500 / 4 500 €

289 - BRACELET RIGIDE OUVRANT PLAT

en or jaune, figurant une ancre de marine sertie de diamants ronds et ovales (TA) et de diamants taillés en rose.

Travail de la seconde moitié du XIX^e siècle.

POIDS BRUT : 21,1 G (manque 2 diamants)

LARG. : 5,5 CM ENVIRON

A DIAMOND AND GOLD BRACELET.

2 200 / 2 800 €

290 - BAGUE

en or gris, ornée au centre d'un rubis ovale de couleur **Vivid Red** épaulé de diamants baguettes.

POIDS BRUT : 8,1 G

POIDS BRUT : 4,03 CTS

A DIAMOND, 4,03 CTS VIVID RED RUBY AND GOLD RING.

15 000 / 20 000 €

Le rubis est accompagné d'un certificat G.R.S attestant : couleur **Vivid Red**, origine naturelle, sans modification thermique.

291 - CARTIER BAGUE COLLECTION "TRINITY"

en ors de couleur, composée de trois joncs imbriqués. Le jonc en or gris pavé de diamants. Grand modèle.

Signée Cartier et numérotée.

Dans son écrin.

POIDS BRUT : 14,9 G

TDD : 50

A DIAMOND AND GOLD "TRINITY" RING BY CARTIER.

3 500 / 4 000 €

292 - AUDEMARS PIGUET MONTRE BRACELET DE DAME

en or jaune, sertie de diamants, la lunette rectangulaire arrondie sertie de diamants, le cadran pavé de diamants, mouvement quartz, le bracelet en or jaune articulé pavé de petits diamants.

Signée Audemar Piguet et numérotée.

POIDS BRUT : 82,5 G

LONG. : 18,5 CM ENVIRON

A DIAMOND AND GOLD WRISTWATCH BY AUDEMARS PIGUET.

11 000 / 12 000 €

286



287



288



289



292



290



291



287





293

293 - BRACELET TORQUE CROISÉ

en jonc d'or jaune torsadé, les extrémités serties de perles mabé soulignées d'une ligne de petits diamants.

POIDS BRUT : 45,4 G

LARG. : 6 CM ENVIRON

A PEARL, DIAMOND AND GOLD BRACELET.

1 200 / 1 500 €

294 - COLLIER RAS DE COU

souple articulé en or jaune, à motifs de losanges dont certains pavés de petits diamants.

POIDS BRUT : 124,2 G

LONG. : 35 CM ENVIRON

A DIAMOND AND GOLD NECKLACE.

5 000 / 6 000 €

295 - O.J. PERRIN

BAGUE

en or jaune, ornée au centre d'un cabochon d'émeraude en serti clos, entre deux motifs de fleurs de lys stylisées pavées de petits diamants.

Signée O.J. Perrin Paris.

Dans son écrin.

POIDS BRUT : 13,4 G

A DIAMOND, EMERALD AND GOLD RING BY O.J. PERRIN.

1 700 / 1 800 €

296 - CHANEL

BAGUE

articulée, formée de losanges d'or rose entrelacés de losanges pavés de diamants de taille brillant, donnant un effet matelassé.

Signée Chanel et numérotée.

POIDS : 21,8 G

TDD : 51

A PINK GOLD AND DIAMOND RING BY CHANEL.

2 500 / 3 500 €

297 - BRACELET RIGIDE OUVRANT

en or jaune et platine, orné au centre d'une émeraude ovale en serti clos, épaulée de deux diamants de taille ancienne sur un pavage de diamants.

POIDS BRUT : 50,8 G

POIDS DES DIAMANTS : 3,7 CTS ENVIRON

POIDS DU PAVAGE : 4,3 CTS ENVIRON

A DIAMOND, EMERALD, GOLD AND PLATINUM BRACELET.

10 000 / 15 000 €

298 - PENDENTIF "CROIX"

en or jaune, serti d'émeraudes rectangulaires à pans coupés et agrémenté au centre d'un diamant rond taille brillant.

POIDS BRUT : 12,4 G

DIM. : 6,8 X 4 CM ENVIRON

POIDS DU DIAMANT : 0,4 CT

A DIAMOND, EMERALD AND GOLD PENDANT.

4 500 / 5 500 €

299 - PENDENTIF

en or jaune, le serti en palladium, composé de la médaille du jubilé des 50 ans de règne de Victoria d'Angleterre. Elle est entourée d'une frise d'entrelacs en or cordé sertie de petits diamants en chatons à griffes. Le sommet est surmonté de la couronne impériale, le bandeau serti de petits diamants. Travail des années 1950 pour la monture.

POIDS BRUT : 57,9 G

DIM. : 5,8 X 5 CM ENVIRON

A DIAMOND AND GOLD PENDANT.

1 200 / 1 500 €

300 - BULGARI BRACELET SOUPLE OUVRANT

en or jaune, à décor de motifs géométriques godronnés alternés de motifs pavés de petits diamants.

Signé Bulgari.

POIDS BRUT : 86,1 G

A DIAMOND AND GOLD BRACELET BY BULGARI.

3 500 / 5 500 €



294



295



296



297



298



299



300



301

301 - PAIRE DE PENDANTS D'OREILLES

en or jaune, composée d'une ligne de petits diamants et de citrines, retenant une poire de béryl jaune.

POIDS BRUT : 12,6 G

LONG. : 7 CM ENVIRON

A PAIR OF DIAMOND, CITRINE, YELLOW BERYL AND GOLD EARPENDANTS.

1 800 / 2 500 €

302 - BROCHE "ABEILLE"

en or jaune. Le corps est serti de diamants et l'abdomen d'opales. Les yeux en cabochon de rubis et les ailes mobiles sont ornés d'émaux translucides à jour.

POIDS BRUT : 15,2 G

LARG. : 4,6 CM ENVIRON

A DIAMOND, OPAL, RUBY, ENAMEL AND GOLD BROOCH.

850 / 950 €



302

303 - DEMI PARURE

en or jaune, comprenant **un collier ras de cou** et **une paire de boucles d'oreilles**, composés de motifs géométriques ornés de pierres fines.

POIDS BRUT TOTAL : 162 G

A GEMSTONES AND GOLD DEMI PARURE COMPRISING A NECKLACE AND A PAIR OF EARRINGS.

8 500 / 9 500 €

304 - BAGUE CHEVALIÈRE

en or jaune godronné, ornée d'une aigue-marine carrée à pans coupés en serti clos.

POIDS BRUT : 29,5 G

AN AQUAMARINE AND GOLD RING.

1 200 / 1 500 €

305 - LORENZ BÄUMER

PAIRE DE CLIPS D'OREILLES "PAPILLON"

en or jaune, le corps composé de trois perles de culture blanches séparées par des rondelles serties de diamants. Les trois ailes ajourées sont mobiles et serties de petits diamants et de pierres fines telles qu'améthystes, tourmalines, péridots, topazes bleues, aigues-marines et rubis.

Signée Lorenz Bäumer Paris.

Dans son écrin.

POIDS BRUT : 37,9 G

LARG. : 4,5 CM ENVIRON

A PAIR OF DIAMOND, PEARL, GEMSTONES AND GOLD EARCLIPS BY LORENZ BÄUMER.

9 000 / 11 000 €

306 - BAGUE

en or gris, ornée au centre d'un saphir de couleur **Vivid Yellow** taille princesse rectangulaire à pans coupés, épaulé de diamants blancs taille princesse.

POIDS BRUT : 13 G

POIDS DU SAPHIR : 18,30 CTS

DIM. : 17,24 X 12,64 X 8,24 MM

A DIAMOND, 18,3 CTS SAPPHIRE AND GOLD RING.

16 000 / 20 000 €

Le saphir accompagné d'un certificat G.R.S attestant : origine Sri Lanka, sans modification thermique.



303



303



304



305



306

TAJAN - 89

Samedi 21 juillet 2012 à 17h



307

307 - CORUM

MONTRE BRACELET CHRONOGRAPHE DE DAME

en or jaune, lunette et boîtier ronds sertis de diamants, cadran nacré, guichet dateur à 6 heures, trois compteurs, mouvement à quartz, bracelet en cuir à boucle déployante.

Signée Corum et numérotée.

POIDS BRUT : 107,5 G

A DIAMOND AND GOLD LADY'S WRISTWATCH BY CORUM.

4 000 / 5 000 €

308 - PIAGET PARURE

en or jaune, comprenant : **un collier ras de cou, des boucles d'oreilles et une bague** ornée de petits diamants, agrémentés de boules d'or amovibles et interchangeables avec des boules de perles mabés et une boule d'onyx.

POIDS BRUT TOTAL : 197,7 G

LONG. COLLIER : 34 CM ENVIRON

A DIAMOND, PEARL, ONYX AND GOLD PARURE BY PIAGET COMPRISING A NECKLACE, A PAIR OF EARRINGS AND A RING.

12 000 / 15 000 €

309 - POIRAY BAGUE COLLECTION "FIDJI"

en or jaune, ornée de trois perles de culture entre deux godrons d'or jaune.

Signée Poiray et numérotée.

Dans son écrin.

POIDS BRUT : 17,7 G

A PEARL AND GOLD RING BY POIRAY.

2 200 / 2 500 €

310 - JAEGER LECOULTRE MONTRE DE DAME, MODÈLE REVERSO

en or jaune, la lunette soulignée de diamants, cadran à fond crème, index à chiffres arabes, mouvement mécanique, bracelet noir en crocodile, boucle ardillon.

Signée Jaeger LeCoultre et numérotée.

POIDS BRUT : 34,9 G

A DIAMOND AND GOLD WRISTWATCH BY JAEGER LECOULTRE.

2 000 / 3 000 €

311 - CARTIER BAGUE SOUPLE

composée de deux rangs de cœurs en or jaune imbriqués.

Signée Cartier et numérotée.

Accompagnée de son écrin et de son certificat d'authenticité.

Vers 1994.

POIDS BRUT : 14,3 G

TDD : 55

A GOLD RING BY CARTIER.

700 / 1 000 €

312 - CARTIER BRACELET SOUPLE AU MODÈLE

composée de deux rangs de cœurs d'or jaune imbriqués.

Signé Cartier et numéroté.

Accompagné de son écrin et de son certificat d'authenticité.

Vers 1994.

POIDS BRUT : 43,4 G

LONG. : 18 CM ENVIRON

A GOLD BRACELET BY CARTIER.

1 200 / 1 800 €

313 - COLLIER RAS DE COU

composé de boules d'hématites séparées par des viroles en or jaune. Le fermoir en or jaune, en forme de têtes de panthères stylisées affrontées sur un disque d'or jaune agrémentées de petits diamants.

POIDS BRUT : 119,9 G

LONG. : 40 CM ENVIRON

A DIAMOND, RUBY, PEARL AND GOLD NECKLACE.

1 000 / 1 500 €

Lot reproduit sur www.tajan.com



308



308



308



308



310



309



311



312



314

**314 - CARTIER
BRACELET RIGIDE OUVRANT**

en or jaune godronné, agrémenté d'une guirlande de feuilles serties de petits diamants.

Signé Cartier, numéroté et daté 1994.

Dans un écrin de la Maison Cartier.

POIDS BRUT : 134 G

LARG. : 6 CM ENVIRON

A DIAMOND AND GOLD BRACELET BY CARTIER.

10 000 / 12 000 €



315

**315 - CARTIER
PAIRE DE CLIPS D'OREILLES AU MODÈLE**

en or jaune godronné, agrémentés d'une guirlande de feuilles serties de petits diamants.

Signée Cartier, numérotés et datés 1994.

Dans un écrin de la Maison Cartier.

POIDS BRUT : 39,9 G

DIM. : 2,9 X 3 CM ENVIRON

A PAIR OF DIAMOND AND GOLD EARCLIPS BY CARTIER.

3 500 / 4 000 €





316 - WEBB
IMPORTANT SAUTOIR

en or jaune, composé de deux rangs de boules d'améthystes en chute agrémentés de maillons octogonaux de chrysoprase entre deux cabochons de corail. Il retient un pendentif de corail sculpté de motifs fleuris et feuillagés dans un entourage d'or jaune.

Signé Webb.

POIDS BRUT : 321 G

LONG. : 72,5 CM ENVIRON

AN AMETHYST, CORAL, CHRYSOPRASE AND GOLD NECKLACE BY WEBB.

35 000 / 45 000 €

Joillier américain né en 1925, David Webb, s'installe à New York avec Nina Silberstein. Favorisé par le succès, sa progression lui permet d'ouvrir des salons puis de s'installer Park Avenue. Il meurt en 1975, mais la Maison existe toujours dirigée par la famille Silberstein.

David Webb a un style particulier caractérisé par des bijoux importants, une science des volumes et des pierres fines ou précieuses très colorées dans lequel s'inscrit notre bijou.

316



317

317 - BAGUE DÔME

en or jaune godronné, ornée au centre d'un cabochon d'émeraude serti en chaton à griffes, entouré de lignes de cabochons de saphirs et d'émeraudes alternés, ponctuée de petits diamants.

POIDS BRUT : 13,6 G

A DIAMOND, SAPPHIRE, EMERALD AND GOLD RING.

3 800 / 4 500 €

318 - PAIRE DE CLIPS D'OREILLES

en or jaune, de forme bombée, à décor réticulé pavé de petits diamants.

POIDS BRUT : 41,9 G

HAUT. : 2,6 CM ENVIRON

A PAIR OF DIAMOND AND GOLD EARCLIPS.

4 500 / 5 500 €

319 - BRACELET SOUPLE ARTICULÉ

en or jaune, composé de motifs de fleurs et de feuilles ornés de petits diamants, cabochons de saphirs, de rubis et d'émeraudes.

POIDS BRUT : 70,6 G

LONG. : 19 CM ENVIRON

LARG. : 2 CM ENVIRON

A DIAMOND, SAPPHIRE, RUBY, EMERALD AND GOLD BRACELET.

17 000 / 20 000 €

320 - BOUCHERON

BROCHE CLIP "FLEUR"

en or jaune, les pétales stylisés pavés de diamants ronds, le pistil agrémenté de diamants. Système clip à double épingles.

Signée Boucheron Paris et numérotée .

Vers 1971.

POIDS BRUT : 34,3 G

DIAM. : 5,5 CM ENVIRON

POIDS TOTAL DES DIAMANTS : 10,68 CTS

A DIAMOND AND GOLD BROOCH BY BOUCHERON.

6 000 / 8 000 €

Nous remercions Madame Claudine Sablier de la Maison Boucheron pour son aimable authentification.

321 - BAGUE

en or gris, ornée au centre d'un rubis ovale, épaulé de diamants baguettes.

POIDS BRUT : 13,7 G

POIDS DU RUBIS : 8,29 CTS

DIM. DU RUBIS : 14,59 X 10,29 X 5,78 MM

A DIAMOND, 8,29 CTS RUBY AND GOLD RING.

62 000 / 65 000 €

Le rubis accompagné d'un certificat G.R.S attestant : origine Birmanie, sans modification thermique.



318



319



320



321

322 - BRACELET ARTICULÉ

en or jaune cordé et ajouré, composé d'une frise de palmettes ornée au centre de diamants, saphirs, rubis et émeraudes.

Vers 1960.

Dans son écrin à la forme.

POIDS BRUT : 61,7 G (manque une petite émeraude)

LONG. : 18 CM ENVIRON

A DIAMOND, SAPPHIRE, EMERALD, RUBY AND GOLD BRACELET.

2 500 / 3 500 €

323 - BRACELET TORQUE

en or gris et or jaune, le corps entièrement pavé de rubis facettés terminé par deux têtes de panthères affrontées pavées de petits diamants ronds et baguettes. Elles retiennent un motif orné au centre une émeraude en serti "perpignan" sur un pavage de petits diamants.

POIDS BRUT : 217,6 G

DIM. : 10,2 X 8,2 CM ENVIRON

A DIAMOND, RUBY, EMERALD AND GOLD BRACELET.

25 000 / 28 000 €

324 - BAGUE DÔME

en or jaune (14K) cordé, ornée au centre d'un cabochon d'émeraude entouré d'une ligne de rubis entre deux lignes de diamants.

POIDS BRUT : 25,6 G

HAUT. : 4 CM ENVIRON

A DIAMOND, RUBY, EMERALD, AND GOLD RING.

7 000 / 7 500 €

325 - BROCHE PENDENTIF

en or jaune (14K) uni et cordé et en or gris (14K), en forme de losanges ajourés, ornée au centre d'un cabochon d'émeraude entouré de petits diamants, rubis, saphirs et émeraudes.

POIDS BRUT : 58,4 G

LARG. : 7,5 CM ENVIRON

A DIAMOND, SAPPHIRE, RUBY, EMERALD AND GOLD PENDANT.

9 000 / 10 000 €



322



323



324



325



326

326 - COLLIER

composé d'un rang de 86 perles fines et une perle de culture en chute, le fermoir en platine orné d'un diamant taille navette.

POIDS BRUT : 14,1 G

DIM. DES PERLES : 3,2 X 7,2 MM

LONG. : 41 CM ENVIRON

POIDS DU DIAMANT : 1 CT ENVIRON

A DIAMOND, NATURAL PEARL AND PLATINUM NECKLACE.

3 500 / 5 500 €

Le collier est accompagné d'un certificat L.F.G attestant : 86 perles fines d'eau de mer et 1 perle de culture.

327 - BAGUE

en or gris, ornée au centre d'un rubis de couleur **Vivid Red** taille coussin épaulé de deux lignes de petits diamants.

POIDS BRUT : 4,5 G

POIDS DU RUBIS : 3,71 CTS

A DIAMOND, 3,15 CTS VIVID RED RUBY AND GOLD RING.

35 000 / 40 000 €

Le rubis est accompagné d'un certificat G.R.S attestant : rubis naturel, couleur **Vivid Red**, sans modification thermique.



327

328 - MAUBOUSSIN BROCHE CLIP

en or gris, formant un bouquet de fleurs, les pistils sertis de diamants ronds taille brillant (TA). Elle est entièrement pavée de diamants ronds et baguettes.

Système clip à double épingles.

Signée monture Mauboussin.

Vers 1950.

POIDS : 21,2 G (un manque)

DIM. : 7 X 2,8 CM ENVIRON

A DIAMOND AND GOLD BROOCH.

10 000 / 12 000 €

329 - BAGUE ENTOURAGE

en or gris, ornée au centre d'un rubis de couleur **Purple Red** taille coussin entouré de diamants ronds taille brillant.

POIDS BRUT : 10,5 G

POIDS DU RUBIS : 5,74 CTS

POIDS DES DIAMANTS : 3 CTS ENVIRON

A DIAMOND, 5,74 CTS RUBY AND GOLD RING.

12 000 / 15 000 €

Le rubis est accompagné d'un certificat Gem Testing Laboratory attestant : couleur **Purple Red**, origine naturelle, sans modification thermique.



328

330 - BOUCHERON
PAIRE DE CLIPS D'OREILLES GERBES
en platine, sertie de diamants ronds en chatons à griffes décalés.
Raquettes en or.

Signée monture Boucheron.

POIDS BRUT : 18,5 G

DIM. : 2,5 X 2,2 CM ENVIRON

A PAIR OF DIAMOND, PLATINUM AND GOLD EARCLIPS BY BOUCHERON.

4 000 / 6 000 €

331 - BRACELET LIGNE SOUPLE
en or gris, orné de diamants ronds taille brillant sertis en chatons à griffes.

POIDS BRUT : 22,5 G

LONG. : 18,5 CM

POIDS TOTAL DES DIAMANTS : 10,50 CTS

A DIAMOND AND GOLD BRACELET.

5 500 / 6 000 €

332 - PAIRE DE PENDANTS D'OREILLES
en or gris, composée d'un rubis entouré de diamants ronds taille brillant, retenu par des lignes souples de diamants taille brillant en serti clos et diamants baguettes.

POIDS BRUT : 18,8 G

LONG. : 6 CM ENVIRON

POIDS DES RUBIS : 5,18 CTS ET 5,31 CTS

A PAIR OF DIAMOND, RUBY AND GOLD EARPENDANTS.

14 000 / 18 000 €

Chaque rubis est accompagné d'un certificat G.R.S. attestant : couleur naturelle, sans modification thermique.





334
(détails en boucles d'oreilles)

**333 - VACHERON CONSTANTIN
MONTRE DE DAME**

en or gris, lunette ovale bordée de diamants, le cadran à fond argenté. Mouvement mécanique duoplan. Bracelet en or gris satiné.

Signée Vacheron Constantin Genève et numérotée.

POIDS BRUT : 43,5 G

LONG. : 14,5 CM ENVIRON

POIDS DES DIAMANTS : 3,90 CTS ENVIRON

A DIAMOND AND GOLD WRISTWATCH BY VACHERON CONSTANTIN.

3 000 / 5 000 €

334 - PAIRE DE PENDANTS D'OREILLES

en platine, composée d'une paire de boucles d'oreilles gerbes serts de diamants ronds et navettes en chatons à griffes décalés retenant, en pampille, une émeraude en poire facettée dans un entourages de diamants ronds et navettes. Le bijou peut se porter avec ou sans la pampille d'émeraude.

POIDS BRUT TOTAL : 30,8 G

LONG. TOTALE : 7,4 CM

POIDS DES DIAMANTS : 14,70 CTS ENVIRON

POIDS DES ÉMERAUDES : 28 CTS ENVIRON

A PAIR OF DIAMOND, EMERALD AND PLATINUM EARPENDANTS.

28 000 / 32 000 €

La paire de boucles d'oreilles est accompagnée d'un certificat L.F.G pour les deux émeraudes attestant : émeraudes naturelles, origine Colombie.

335 - BRACELET SOUPLE

en platine, composé de trois plaques rectangulaires articulées à décors géométriques. Chacune est sertie au centre de diamants navettes sur un pavage de diamants ronds et baguettes.

Vers 1935.

Dans un écrin ancien.

POIDS BRUT : 71 G

LONG. : 19 CM

POIDS DES DIAMANTS NAVETTES : 1,20 CT - 1,80 CT - 1,20 CT

POIDS DES DIAMANTS RONDS ET BAGUETTES : 33 CTS ENVIRON

A DIAMOND AND PLATINUM BRACELET.

45 000 / 50 000 €

336 - BAGUE SOLITAIRE

en platine, ornée d'un diamant rond taille brillant serti en chaton à griffes.

POIDS BRUT : 6,5 G

POIDS DU DIAMANT : 5,19 CTS

A 5,19 CTS DIAMOND AND PLATINUM RING.

35 000 / 55 000 €

Le diamant est accompagné d'un certificat L.F.G attestant : couleur L, pureté VVS2.

337 - BAGUE

en or gris et platine, ornée au centre d'une émeraude rectangulaire à pans coupés, épaulée de diamants baguettes.

POIDS BRUT : 7,6 G

POIDS DE L'ÉMERAUDE : 8,28 CTS

A DIAMOND, 8,28 CT EMERALD, GOLD AND PLATINUM RING.

25 000 / 35 000 €

La bague est accompagnée d'un certificat L.F.G attestant : émeraude naturelle, origine Colombie.

338 - COLLIER

composé de deux rangs de perles de culture en chute. Le fermoir en or gris est orné d'une émeraude rectangulaire à pans coupés, de petits diamants ronds et baguettes et de pierres incolores.

POIDS BRUT : 66 G

LONG. : 54 CM ENVIRON

A DIAMOND, EMERALD, PEARL AND GOLD NECKLACE.

1 500 / 2 500 €

Lot reproduit sur www.tajan.com



333



334



335



336



337

339 - VAN CLEEF & ARPELS
BAGUE MODÈLE "DEUX TRÈFLES"

en platine, ornée de deux fleurs. La première est composée de pétales sertis de diamants poires, le pistil orné d'un petit saphir rond. La seconde est composée de pétales sertis de saphirs poires, le pistil orné d'un petit diamant rond. Elles sont épaulées de diamants baguettes.

Signée et numérotée.

Vers 1968.

POIDS BRUT : 9,7 G

A DIAMOND, SAPPHIRE AND PLATINUM RING BY VAN CLEEF & ARPELS.

20 000 / 25 000 €

Nous remercions Madame Catherine Cariou de la Maison Van Cleef & Arpels pour son aimable authentification.

Reproduite dans l'ouvrage Van Cleef & Arpels. Catalogue de l'Exposition de 1992, Editions Paris musée.

340 - VAN CLEEF & ARPELS
BRACELET ART DÉCO

composé de maillons en cristal de roche de forme rectangulaire, réunis par des maillons sertis de cabochons de saphirs à pans russes sur platine.

Signé VCA Paris.

Vers 1925.

Dans un écrin de la Maison Van Cleef & Arpels.

POIDS BRUT : 34,1 G

LONG. : 18,5 CM ENVIRON

A SAPPHIRE, ROCK CRYSTAL AND PLATINUM BRACELET BY VAN CLEEF & ARPELS.

35 000 / 40 000 €

La période Art Déco a vu s'épanouir le goût pour les pierres dures, notamment les agates le jade et le cristal de roche. Ce bracelet est un beau modèle très sobre, de cette mode qui dura jusqu'à la fin des années 1930. La neutralité et la transparence du cristal contraste heureusement avec la brillance du diamant et la couleur des pierres précieuses. Suzanne Belperron utilisera avec un rare talent ces effets de matières.



340



339

341 - COLLIER COLLERETTE

en platine, composé d'une ligne de diamants baguettes en légère chute en serti à rails, bordée d'une frange de diamants ronds taille brillant, retenant alternativement en pampille un diamant taillé en poire et un diamant rond taille brillant.

POIDS BRUT : 92,8 G

LONG. : 43 CM ENVIRON

POIDS TOTAL DES DIAMANTS : 41,30 CTS ENVIRON

A DIAMOND AND PLATINUM NECKLACE.

50 000 / 55 000 €

Le diamant taillé en poire le plus important accompagné d'un certificat I.G.I attestant : 2,33 cts, couleur G, pureté SI1.

342 - BAGUE

en platine, ornée au centre d'un diamant rond taille brillant épaulé de deux diamants baguettes.

Dans un écrin ancien en maroquin vert doré aux fers.

POIDS BRUT : 6,7 G

POIDS DU DIAMANT : **8,52 CTS**

A 8,52 CTS DIAMOND AND PLATINUM RING.

60 000 / 100 000 €

Le diamant est accompagné d'un certificat L.F.G attestant : couleur J, pureté VS2.



341

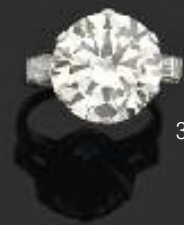

342



343

344 - COLLIER SOUPLE ARTICULÉ

en or gris, composé de maillons articulés sertis d'une ligne de diamants baguettes entre deux lignes de petits diamants ronds. Fermeture à cliquet.

POIDS BRUT : 48 G

LONG. : 44 CM ENVIRON

POIDS TOTAL DES DIAMANTS : 19 CTS

A DIAMOND AND GOLD BRACELET.

14 000 / 16 000 €

345 - BAGUE

en or gris, ornée au centre d'un rubis ovale dans un triple entourages de petits diamants.

POIDS BRUT : 10,4 G

POIDS DU RUBIS : 5,46 CTS

POIDS DES DIAMANTS : 3,06 CTS

A DIAMOND, 5,46 CTS RUBY AND GOLD RING.

35 000 / 40 000 €

Le rubis est accompagné d'un certificat H.R.D attestant : origine Tanzanie, sans modification thermique.

346 - PAIRE DE BOUCLES D'OREILLES

en or gris, en forme de volutes, serties d'une ligne de diamants baguettes et trapèzes dans un double entourages de petits diamants ronds sertis en chatons à griffes.

POIDS BRUT : 23,7 G

DIM. : 3,2 X 2,6 CM ENVIRON

POIDS TOTAL DES DIAMANTS : 9,50 CTS

A PAIR OF DIAMOND AND GOLD EARRINGS.

6 500 / 7 500 €

343 - PAIRE DE PENDANTS D'OREILLES

en or gris, de forme ovale stylisée, à décor de pelage léopard, pavée de petits diamants et ponctuée de petits rubis.

POIDS BRUT : 20,9 G

DIM. : 5,2 X 2,8 CM ENVIRON

POIDS DES DIAMANTS : 6,50 CTS ENVIRON

POIDS DES RUBIS : 5,20 CTS ENVIRON

A PAIR OF DIAMOND, RUBY AND GOLD EARRINGS.

5 800 / 6 500 €

347 - BRACELET SOUPLE ARTICULÉ

en or gris, composé de maillons articulés pavés d'une ligne de diamants baguettes entre deux lignes de petits diamants ronds en serti perlé. Fermeture à double cliquets.

POIDS BRUT : 20,3 G

LONG. : 18,5 CM ENVIRON

POIDS TOTAL DES DIAMANTS : 6 CTS

A DIAMOND AND GOLD BRACELET.

3 500 / 4 500 €

348 - PAIRE DE PENDANTS D'OREILLES

en or gris, composés de motifs d'ellipses pavés de diamants et ornés d'un rubis ovale, retenant trois pampilles de maillons ronds et ovales imbriqués sertis de petits diamants.

POIDS BRUT : 22,3 G

DIM. : 6 X 2,3 CM ENVIRON

POIDS DES RUBIS : 1,57 CTS ET 1,72 CTS

POIDS TOTAL DES DIAMANTS : 5,02 CTS

A PAIR OF DIAMOND, RUBY AND GOLD EARRINGS.

10 000 / 12 000 €

Les deux rubis sont accompagnés d'un certificat G.R.S attestant : 1,57 ct couleur "Red", origine Tanzanie, sans modification thermique et 1,72 ct couleur "Vivid Red", origine Tanzanie, sans modification thermique.

349 - BAGUE DOUBLE ENTOURAGE

en or gris, ornée au centre d'un diamant taille Asscher dans un double entourages de petits diamants ronds, le corps de bague est orné de trois lignes de petits diamants.

POIDS BRUT : 10,7 G

POIDS DU DIAMANT CENTRAL : 3,02 CTS

POIDS DU PAVAGE : 0,91 CT

A 3,02 CTS DIAMOND, DIAMOND AND GOLD RING.

38 000 / 40 000 €

Le diamant est accompagné d'un certificat H.R.D attestant : couleur I, pureté VVS2.



344



347



345



346



348



349

350 - BAGUE

en or gris, ornée au centre d'un diamant poire dans un entrelac pavé de petits diamants ronds, épaulé de deux diamants poires sur un pavage de petits diamants ronds.

POIDS BRUT : 11,8 G

POIDS DU DIAMANT CENTRAL : 5,01 CTS

POIDS DES DEUX DIAMANTS POIRES : 0,40 CT ET 0,49 CTS

POIDS DU PAVAGE : 2,07 CTS

A 5,01 CTS DIAMOND, DIAMOND AND GOLD RING.

210 000 / 220 000 €

Le diamant central est accompagné d'un certificat H.R.D attestant : couleur F, pureté "loup-clean".

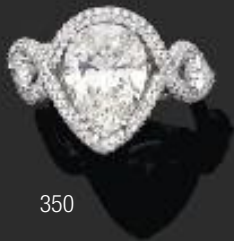

350



TAJAN - 109

Samedi 21 juillet 2012 à 17h



**DIMANCHE 22 JUILLET 2012
À 14H30**

3^{ÈME} VACATION

Lots 351 à 550



TAJAN - 111

Dimanche 22 juillet 2012 à 14h30



352



351



351



353



354



355



356



357

351 - BAGUES JUMELLES

en or jaune, l'une ornée d'une opale arlequin et l'autre d'une opale noire, les corps ciselés de diabolins qui rient ou qui pleurent, les yeux en émail vert ou rouge.

POIDS BRUT : 21 G

AN OPAL AND GOLD TWIN RINGS.

1 200 / 1 500 €

352 - COLLIER

en or jaune perlé, orné d'intailles sur sardoine, de cabochons d'ambre agrémentés de petites perles et de cabochons d'émeraudes alternés en serti clos.

POIDS BRUT : 82,8 G (manque sept petites perles)

LONG. : 46,5 CM ENVIRON

AN AMBER, EMERALD, PEARL AND GOLD NECKLACE.

8 000 / 8 500 €



358

353 - BAGUE DE PETIT DOIGT

en or jaune, ornée au centre d'une perle de culture bouton, entourée d'un motif de feuilles à décor amati ponctué de petits diamants.

Vers 1950.

POIDS BRUT : 7,9 G

A DIAMOND, PEARL AND GOLD RING.

1 200 / 1 500 €

Certificat L.F.G. en cours d'élaboration.

354 - BAGUE

en or jaune ciselé, ornée d'une citrine ovale.

POIDS BRUT : 21,1 G

A CITRINE AND GOLD RING.

1 000 / 1 500 €

355 - BROCHE "FLEUR"

en or amati en forme de fleur, ornée de quatre opales séparées par des petits diamants. Système clip.

POIDS : 33 G (petites fentes)

DIAM. : 4,8 CM ENVIRON

A DIAMOND, OPAL AND GOLD BROOCH.

1 500 / 1 800 €

356 - BROCHE CAMÉE

en or jaune, ornée d'un camée ovale figurant le profil de Cérès gravée sur agate brune à deux couches, entre deux motifs émaillés.

Vers 1840.

POIDS BRUT : 12,4 G

DIM. : 5,5 X 3,2 CM ENVIRON

AN AGATE AND GOLD CAMEO BROOCH.

600 / 800 €

357 - BRACELET LARGE OUVRANT

composé d'éclats d'ivoire, orné au centre d'une étoile stylisée sertie de diamants et de saphirs sur or noirci (14K).

POIDS BRUT : 65 G

POIDS DES DIAMANTS : 2,15 CTS

POIDS DES SAPHIRS : 4,38 CTS

A DIAMOND, SAPPHIRE, IVORY AND GOLD (14K) BRACELET.

3 800 / 4 000 €

358 - BROCHE "ANCRE DE MARINE"

en argent, sertie de diamants taillés en rose et ponctuée d'un saphir. La chaîne en or jaune cordé.

POIDS BRUT : 12,3 G

DIM. : 5 X 3,2 CM ENVIRON

A DIAMOND, SAPPHIRE AND GOLD ANCHOR BROOCH.

800 / 1 200 €



359

359 - BULGARI BAGUE DÔME

en platine, ornée au centre d'un cabochon de saphir sur un pavage de diamants baguettes et ronds.

Signée Bulgari.

POIDS BRUT : 10 G

DIM. DU SAPHIR : 11,8 X 10,3 X 5,6 MM ENVIRON

A DIAMOND, SAPPHIRE AND PLATINUM RING BY BULGARI.

8 000 / 12 000 €

360 - LACLOCHE FRERES CHÂTELAINE ET SA MONTRE

en gros grain, attaches serties de diamants taillés en rose, retenant une montre en or gris et platine entourée de perles fines (non testées), le remontoir serti d'une perle fine. Le revers est orné d'un camée en pierre de lune entouré d'une ligne de diamants taillés en rose. Système en or et platine.

Signée Lacloche Frères sur le cadran de la montre.

Signé Brandt sur le camée.

Vers 1910.

POIDS BRUT : 41,7 G (usures et petits chocs)

DIM. DE LA MONTRE : 3,9 X 2,9 CM ENVIRON

A DIAMOND, ENAMEL AND PLATINUM CHATELAINE BY LACLOCHE FRÈRES.

3 000 / 3 500 €

361 - PAIRE DE PENDANTS D'OREILLES

en platine et or gris, composée d'un motif serti de diamants ronds taille brillant (TA) en serti clos, retenu par une ligne de petits diamants, surmontée par un diamant en serti clos.

POIDS BRUT : 13,5 G

LONG. : 5,8 CM ENVIRON

A PAIR OF DIAMOND, PLATINUM AND GOLD EARPENDANTS.

3 800 / 4 500 €

362 - BAGUE

en or gris, ornée au centre d'un rubis ovale, épaulé de diamants baguettes et ronds.

POIDS BRUT : 8,2 G

POIDS DU RUBIS : 7,10 CTS

POIDS DES DIAMANTS BAGUETTES : 1,50 CT ENVIRON

A DIAMOND, 7,10 CTS RUBY AND GOLD RING.

9 000 / 12 000 €

Le rubis est accompagné d'un certificat G.R.S attestant : rubis naturel, sans modification thermique.

363 - BAGUE OCTOGONALE

en platine, ornée au centre d'un diamant rond taille brillant (TA) entouré de motifs géométriques pavés de petits diamants et de diamants taillés en rose.

Vers 1920.

POIDS BRUT : 5,5 G

POIDS DU DIAMANT CENTRAL : 0,90 CT ENVIRON

A DIAMOND AND PLATINUM RING.

1 500 / 2 500 €

364 - BAGUE DÔME

en platine, ornée au centre d'un diamant rond taille brillant (TA) dans un entourage de motifs géométriques ajourés serties de petits diamants.

Vers 1920.

POIDS BRUT : 4,7 G

POIDS DU DIAMANT CENTRAL : 0,30 CT ENVIRON

A DIAMOND AND PLATINUM RING.

1 200 / 1 800 €

365 - BROCHE PLAQUE

en platine, à décor géométriques serties de petits diamants. Le diamant central plus important, en serti clos. L'épingle en or.

Vers 1930.

POIDS BRUT : 12 G

DIM. 5 X 2,5 CM ENVIRON

A DIAMOND AND PLATINUM ART DECO BROOCH.

1 800 / 2 500 €

366 - BRACELET RUBAN SOUPLE

en platine, composé de maillons articulés ornés de 5 diamants ronds taille brillant (TA) entourés de motifs géométriques pavés de petits diamants.

Vers 1920.

Dans un écrin ancien.

POIDS BRUT : 44,8 G

LONG. : 18 CM ENVIRON

LARG. : 1,8 CM ENVIRON

POIDS DES 5 DIAMANTS CENTRAUX : 2,50 CTS ENVIRON

A DIAMOND AND PLATINUM BRACELET.

8 000 / 12 000 €

367 - COLLIER

composé d'un rang de 111 perles fines en chute, le fermoir navette en or rose orné d'une perle bouton sur un pavage de petits diamants.

POIDS BRUT : 7,8 G

LONG. : 41 CM ENVIRON

DIM. DES PERLES : 2,2 X 5,8 MM

A DIAMOND, PEARL AND GOLD NECKLACE.

2 000 / 3 000 €

Le collier est accompagné d'un certificat L.F.G attestant : 111 perles fines d'eau de mer.

Lot reproduit sur www.tajan.com



360



361



366



362



363



364



365



368

368 - BRACELET JONC

en platine, composé d'une ligne de rubis calibrés en serti à rails.
Vers 1920.

POIDS BRUT : 13,5 G

LARG. : 6,5 CM ENVIRON

A RUBY AND PLATINUM BRACELET.

2 000 / 3 000 €

369 - PAIRE DE PENDANTS D'OREILLES

en or gris, ornée d'un rubis poire en serti clos retenu par deux lignes de diamants baguettes surmontées par un diamant rond taille brillant en serti clos.

POIDS BRUT : 22,8 G

LONG. : 5,2 CM ENVIRON

POIDS TOTAL DES RUBIS : 28,3 CTS ENVIRON

POIDS TOTAL DES DIAMANTS : 3,74 CTS ENVIRON

A PAIR OF DIAMOND, RUBY AND GOLD EARPENDANTS.

9 000 / 11 000 €

La paire de pendants d'oreilles est accompagnée d'un certificat I.G.M attestant : rubis d'origine naturelle, non chauffé, et diamants de couleurs H environ et de pureté VS environ.

370 - BRACELET RIGIDE OUVRANT

en or gris, composé de chatons carrés ornés de diamants de taille ancienne en serti perlé, et agrémenté de diamants taillés en rose. Fermoir à cliquet.

Travail du début du XX^e siècle.

POIDS BRUT : 25,1 G

LONG. : 18 CM ENVIRON

POIDS DES DIAMANTS : 4,50 CTS ENVIRON

A DIAMOND AND GOLD BRACELET.

6 000 / 8 000 €

371 - BAGUE CHEVALIÈRE

en platine, sertie d'un diamant rond taille brillant, épaulé de petits diamants. Le corps est partiellement serti de deux lignes de petits diamants.

Vers 1930.

POIDS BRUT : 12,1 G

POIDS DU DIAMANT CENTRAL : 0,75 CT ENVIRON

A DIAMOND AND PLATINUM RING.

2 200 / 2 800 €

372 - BAGUE

en or gris et or jaune, ornée au centre d'un rubis rectangulaire à pans coupés de couleur **Vivid Red**, épaulé de diamants baguettes.

POIDS BRUT : 12 G

POIDS DU RUBIS : 4,19 CTS

DIM. DU RUBIS : 11,41 X 7,39 X 4,68 MM

A DIAMOND, RUBY AND GOLD RING.

38 000 / 45 000 €

Le rubis accompagné d'un certificat G.R.S attestant : couleur **Vivid Red**, sans modification thermique.

373 - BRACELET SOUPLE

en platine, composé de quatre motifs géométriques oblongs ajourés, réunis par des maillons forcés, entièrement pavés de diamants ronds et baguettes.

Vers 1930.

POIDS BRUT : 23,2 G

LONG. : 18,5 CM ENVIRON

A DIAMOND AND PLATINUM 1930 BRACELET.

3 500 / 4 500 €

374 - ENSEMBLE DE SIX BOUTONS

en or et argent, composé de cinq boutons de corsage et un bouton de col, à décors géométriques ornés de rubis calibrés et de diamants de taille ancienne.

POIDS BRUT : 21,2 G (petits manques)

LARG. : 2,1 CM ET 1,8 CM ENVIRON

A DIAMOND, RUBY, SILVER AND GOLD BUTTON.

1 400 / 1 600 €



369



370



372



371



373



374





375

**375 - GEORGES VINCENT
COLLIER DRAPERIE À TRANSFORMATION**

en or, à décor floral, composé d'un motif central et d'une pampille, pouvant se porter en broche, serti de diamants ronds taille brillant (TA). Il est retenu par deux rangs de diamants taille brillant en chatons à griffes. Au centre, une pampille sertie de deux diamants ronds.

Travail de la fin du XIX^e siècle

Accompagnée de 3 systèmes.

Dans un écrin à la forme.

POIDS BRUT : 56,4 G

LONG. COLLIER : 38,5 CM ENVIRON

A DIAMOND AND PLATINUM NECKLACE BY GEORGES VINCENT.

15 000 / 20 000 €

376 - PAIRE DE BOUCLES D'OREILLES

en or gris, en forme de fleur, ornée au centre d'un diamant de taille ancienne dans un entourage de petits diamants sertis en chatons à griffes, agrémentée de fils d'or gris se terminant par un petit diamant. Système à vis.

POIDS BRUT : 10,5 G

LARG. : 2,6 CM ENVIRON

POIDS DES DIAMANTS CENTRAUX : 1 CT CHACUN ENVIRON

A PAIR OF DIAMOND AND GOLD EARRINGS.

3 000 / 5 000 €

377 - BAGUE

en platine, ornée d'un saphir coussin épaulé de trois diamants baguettes.

Vers 1935.

Dans un écrin de la maison Noury.

POIDS BRUT : 6,6 G

DIM. DU SAPHIR : 11,5 X 9,9 X 8 MM ENVIRON

A DIAMOND, SAPPHIRE AND PLATINUM RING.

6 000 / 8 000 €

La bague est accompagnée d'un certificat L.F.G attestant : origine Ceylan, sans modification thermique.

**378 - BRY
BRACELET RUBAN SOUPLE**

en platine et or gris, orné de six lignes de petits diamants ronds en serti clos et en quinconce.

Non signé.

Vers 1950.

POIDS BRUT : 69,7 G

LONG. : 18 CM ENVIRON

POIDS DES DIAMANTS : 25 CTS

A DIAMOND AND PLATINUM BRACELET BY BRY.

22 000 / 25 000 €

Accompagné du certificat d'assurance de la Maison Bry attestant du poids des diamants : 25 cts environ.

379 - BAGUE

en platine et or gris, ornée au centre d'un diamant rond taille brillant (TA) dans un double entourage de saphirs et de rubis.

POIDS BRUT : 8 G

POIDS DU DIAMANT : 2,04 CTS

A DIAMOND, SAPPHIRE, RUBY, GOLD AND PLATINUM RING.

4 500 / 5 500 €

380 - BAGUE ENTOURAGE

en or gris, ornée au centre d'un saphir ovale dans un entourage de diamants ronds taille brillant sertis en chatons à griffes.

POIDS BRUT : 7,1 G

POIDS DU SAPHIR : 7,98 CTS

A 7,98 CTS SAPPHIRE, DIAMOND AND GOLD RING.

7 500 / 9 000 €

Le saphir est accompagné d'un certificat G.R.S attestant : origine Birmanie, sans modification thermique.



376



378



377



379



380

381 - FOUQUET BROCHE ART DÉCO

rectangulaire en platine à décor géométrique. La partie supérieure amatie est sertie de deux diamants coussins (TA). La partie inférieure droite délimitée par une ligne de petits diamants porte au centre un saphir ovale facetté en serti clos sur fond uni. Epingle en or.

Signée Jean Fouquet. Poinçon de maître.

Vers 1925

Dans son écrin d'origine à la forme.

POIDS BRUT : 23,2 G

DIM. : 2,6 X 5,1 CM ENVIRON

A DIAMOND, SAPPHIRE AND PLATINUM BROOCH BY FOUQUET.

30 000 / 40 000 €

La broche est accompagnée d'un certificat L.F.G. attestant : origine Ceylan, sans modification thermique.

La Maison FOUQUET, installée rue Royale à Paris, a une longue histoire qui s'étale sur trois générations. Entré en 1919 dans l'atelier de son père Georges, Jean conquiert sa réputation à l'exposition des ARTS DECORATIFS en travaillant l'esthétique nouvelle. L'idée des bijoux qu'il appelait "mécaniques" lui était venue en voyant tourner des engrenages. Son art, très épuré et géométrique, est marqué par une polychromie franche. Pour notre bijou, d'une grande sobriété, Jean Fouquet utilise le contraste subtil entre le métal satiné et le métal poli, le miroitement des diamants et la douceur du saphir. La broche est signée Georges Fouquet, la collaboration du Père et du Fils ne s'étant jamais démentie.

ff 382 - BRACELET RIGIDE OUVRANT

en or gris amati torsadé, orné de quatre motifs géométriques pavés de diamants.

POIDS BRUT : 61 G

LARG. : 6 CM ENVIRON

A DIAMOND AND GOLD BRACELET.

1 500 / 2 500 €

383 - BAGUE CHEVALIÈRE

en platine, ornée au centre d'un diamant rond taille brillant (TA), épaulé de diamants baguettes.

Vers 1935.

POIDS BRUT : 9,4 G

POIDS DU DIAMANT CENTRAL : 3,51 CTS

A DIAMOND AND PLATINUM RING.

10 000 / 15 000 €

384 - BAGUE

en or gris et or jaune, orné au centre d'un saphir rectangulaire à pans coupés de couleur **Royal Blue** épaulé de deux diamants baguettes.

POIDS BRUT : 5,8 G

POIDS DU SAPHIR : 6,41 CTS

DIM. DU SAPHIR : 11,16 X 8,65 X 6,90 MM

A 6,41 CTS "ROYAL BLUE" SAPPHIRE, DIAMOND AND GOLD RING.

60 000 / 70 000 €

Le saphir est accompagné d'un certificat Gübelin attestant : couleur **Royal Blue**, origine Birmanie, sans modification thermique.

385 - BRACELET

en platine, orné d'une ligne de diamants ronds taille brillant (TA) en serti clos mille grains, bordée d'un tissu de fils de platine.

Travail du début du XX^e siècle.

POIDS BRUT : 15,8 G

LONG. : 18 CM ENVIRON

A DIAMOND AND PLATINUM BRACELET.

700 / 1 000 €

386 - PENDENTIF ART DÉCO

composé d'une améthyste taillée en briolette à calotte en d'argent sertie de diamants taillés en rose, retenue par un jade blanc ajouré à décor stylisé de chauve souris, symbole de la longévité et de fleur de lotus. Il est surmonté d'une boule d'améthyste. Accompagné de son cordonnnet en soie noire. Travail de la Chine, vers 1920.

DIM. : 9 X 5,1 CM ENVIRON

A DIAMOND, JADE, AMETHYST AND SILVER ART DECO PENDANT.

800 / 1 200 €

Lot reproduit sur www.tajan.com



381 (détail)



381



382



383



384



385



387

387 - PENDENTIF ART DÉCO

en platine, orné au centre d'un diamant ovale taille coussin, entouré d'une ligne de saphirs calibrés en serti à rails. Vers 1925.

POIDS BRUT : 5 G

POIDS DU DIAMANT : **9,35 CTS**

A 9,35 CTS DIAMOND, SAPPHIRE AND PLATINUM PENDANT.

50 000 / 60 000 €

388 - RENÉ BOIVIN

POUDRIER ROND MODÈLE "CLOU"

En métal blanc, orné au centre d'un monogramme "EIC" serti de petits diamants.

Vers 1930.

Non signé.

DIAM. DU POUDRIER : 10 CM ENVIRON

DIAM. DU MONOGRAMME : 2,5 CM ENVIRON

A DIAMOND AND METAL COMPACT BY RENÉ BOIVIN.

3 000 / 4 000 €

Un certificat d'authenticité de Madame Françoise Cailles sera remis à l'acquéreur.

Au milieu du XX^e siècle, la Maison BOIVIN a fabriqué de nombreux objets précieux, objets de toilette ou de bureau. Le poudrier présenté ici est commémoratif. Il fut offert par la ville de Paris à l'épouse du préfet de police qui eut l'idée des passages et de leurs clous. L'un d'entre eux a été réalisé en platine pour la princesse Irène de Grèce.

389 - BAGUE DÔME DE PETIT DOIGT

en palladium, ornée au centre d'un diamant rond taille brillant en chaton à griffes, entouré d'une ligne de diamants de taille brillant entre deux godrons d'or gris. Le corps est orné de deux motifs carrés serti de diamants de taille brillant.

POIDS DU DIAMANT CENTRAL : 3,01 CTS

A 3,01 CTS DIAMOND AND GOLD RING.

12 000 / 18 000 €

390 - SAUTOIR ET SON PENDENTIF DE STYLE GUIRLANDE

en platine, composé de rubans de petites perles coupés par des motifs égyptisants serti de diamants taillés en rose. Il porte un pendentif à décor de guirlandes de feuilles serti de diamants, et retient en pampille une chute de diamants taillés en poire dont un Light Blue, un Brown, un Cognac, un Jonquille, deux Jaunes et huit blancs (diamants non testés). Le pendentif amovible pouvant se porter en broche.

Vers 1900.

POIDS BRUT : 27 G (petit manque au fermoir)

LONG. DU SAUTOIR : 70 CM ENVIRON

LONG. DU PENDENTIF : 5 CM ENVIRON

A PEARL AND PLATINUM SAUTOIR AND A DIAMOND AND PLATINUM PENDANT.

35 000 / 40 000 €

Ce pendentif de style guirlande présente la singularité d'être orné d'un ensemble de diamants de couleur fantaisie. C'était inhabituel au début du XX^e siècle où l'on utilisait plutôt les diamants le plus blanc possible appelés "Blanc bleu" selon l'expression de l'époque. Notre bijou est, par conséquent, une pièce rare.

391 - BAGUE CHEVALIÈRE

en platine et or gris, ornée d'un saphir taille coussin en serti clos.

POIDS BRUT : 19,5 G

A SAPPHIRE, PLATINUM AND GOLD RING.

3 200 / 3 500 €

392 - RENÉ BOIVIN

BAGUE "BANDE"

en platine, composé d'une bande pavée de diamants taille brillant (TA) en serti à grains flanquée de quatre gradins unis.

Non signée.

Année 1934.

POIDS BRUT : 9,1 G

POIDS DES DIAMANTS : 1 CT ENVIRON

A DIAMOND AND PLATINUM RING, BY RENÉ BOIVIN.

2 000 / 3 000 €

Un certificat d'authenticité de Madame Françoise Cailles sera remis à l'acquéreur.

La bague "bande" est un des modèles les plus appréciés de Boivin. De 1933 à 1945, elle a été interprétée de multiples manières riches ou charmantes, toujours avec sa bande centrale parfois serti de gros diamants.



388



389



391



392

390



393

**393 - CARTIER
COLLIER À TRANSFORMATIONS**

composé de huit rangs de perles de culture et de boules de rubis séparées par deux viroles d'or jaune. Fermoir composé d'un large motif en forme de gerbe de fleurs et fleurettes d'or jaune, or rose et platine, orné de perles de culture, de rubis et de diamants ronds et baguettes. Le motif amovible peut se porter en broche. Signé Cartier New York, numéroté.

POIDS BRUT : 442 G (manque un petit diamant)

LONG. DU COLLIER : 54 CM ENVIRON

A DIAMOND, RUBY, PEARL, PLATINUM AND GOLD NECKLACE BY CARTIER.

20 000 / 25 000 €

**394 - BRACELET RIGIDE OUVRANT
ASYMÉTRIQUE**

en or rose godronné et platine, les extrémités ornées de deux rouleaux, serti de diamants taille brillant (TA) et de cabochons de rubis calibrés à pans russes.

Vers 1940.

POIDS BRUT : 83 G

LARG. : 6 CM ENVIRON

A SAPPHIRE, DIAMOND, GOLD AND PLATINUM BRACELET.

4 000 / 6 000 €

395 - BRACELET ARTICULÉ

en or rose, composé de demi sphères agrémentées de petits rubis en serti étoilé, chacune entourée de motifs en "C" mobiles et de fleurs de lys stylisées.

Vers 1945.

POIDS BRUT : 101,3 G

LONG. : 20 CM ENVIRON

A RUBY AND GOLD BRACELET.

4 500 / 5 000 €

396 - BAGUE DÔME

en or rose, ornée au centre de godrons de platine serti de petits diamants et de godrons d'or rose en alternance.

POIDS BRUT : 25,7 G

A DIAMOND, PLATINUM AND GOLD RING.

3 200 / 3 500 €

397 - BAGUE BOULE

en or jaune uni, constellée d'un semi de diamants et de rubis ronds facettés en serti étoilé.

POIDS BRUT : 24,8 G

A DIAMOND, RUBY AND GOLD RING.

2 000 / 3 000 €



394



393
(détail en broche)



395



396



397



(détail agrandi)

398 - DEMI PARURE

en or jaune, comprenant **un collier** retenant un pendentif et **une paire de pendants d'oreilles**, ornés de motifs fleuris stylisés sertis de cabochons de rubis et de diamants ronds taille brillant.

Vers 1960.

POIDS BRUT TOTAL : 184,4 G

LONG. COLLIER : 43,5 CM

LONG. PENDANTS D'OREILLES : 6 CM ENVIRON

POIDS TOTAL DES RUBIS : 140 CTS ENVIRON

A DIAMOND, RUBY AND GOLD DEMI PARURE COMPRISING A NECKLACE AND A PAIR OF EARPENDANTS.

80 000 / 100 000 €



398

398



TAJAN - 127

Dimanche 22 juillet 2012 à 14h30



399

399 - ENSEMBLE DE DEUX BRACELETS SOUPLES OUVRANTS
 en or jaune, orné au centre d'un motif d'arabesques pavées de diamants ronds taille brillant.

POIDS BRUT TOTAL : 113,6 G

A PAIR OF DIAMOND AND GOLD BRACELETS.

5 500 / 6 000 €

400 - MARINA B ENSEMBLE DE DEUX COLLIERS SOUPLES OUVRANTS

en or jaune, orné de motifs d'arabesques pavés de diamants ronds taille brillant. Ils peuvent se porter ensemble ou séparément.

Signé Marina B et numéroté.

POIDS BRUT TOTAL : 189,3 G

A PAIR OF DIAMOND AND GOLD NECKLACE BY MARINA B.

24 000 / 26 000 €

401 - PAIRE DE CLIPS D'OREILLES
 en or jaune et or gris, de forme bombée, ornée de lignes de petits diamants et d'or jaune émaillé noir en alternance.

POIDS BRUT : 39,7 G

DIM. : 3,3 X 1,7 CM ENVIRON

A PAIR OF DIAMOND, ENAMEL AND GOLD EARRINGS.

6 200 / 6 500 €

402 - BROCHE CLIP "NŒUD STYLISÉ"
 en or jaune et or gris, soulignée d'émail noir, sertie de diamants ronds taille brillant (TA). Système clip à double épingles.

POIDS BRUT : 19,1 G

DIM. : 3,5 X 4,2 CM ENVIRON

A DIAMOND, GOLD AND ENAMEL BROOCH.

1 800 / 2 500 €

403 - BAGUE CHEVALIÈRE

en or jaune, ornée d'un cabochon de rubis étoilé en serti clos, ponctué de diamants ronds taille brillant. L'anneau est serti de deux croisillons de diamants ronds taille brillant.

POIDS BRUT : 17 G

POIDS DU RUBIS : 28 CTS ENVIRON

POIDS DES DIAMANTS : 1,10 CT ENVIRON

A DIAMOND, 28 CTS STAR RUBY AND GOLD RING

3 500 / 3 800 €

404 - EDEENNE BAGUE DÔME "KHOKHLOMA"

en or jaune et noirci, à motifs de fleurs et feuillages stylisés soulignés de diamants, le corps de la bague en or rose agrémenté de petits rubis.

Pièce unique signée Edeenne.

POIDS BRUT : 33,6 G

POIDS DES RUBIS : 1,30 CT

POIDS DES DIAMANTS : 0,50 CT

A DIAMOND, RUBY AND GOLD "KHOKHLOMA" RING.

8 000 / 12 000 €

Hommage à la Russie. Reprise en joaillerie du motif décoratif le plus populaire de Russie.

Cette bague figure dans le catalogue de l'exposition Unique By Edeenne, juin 2011, Musée de la Légion d'Honneur, pages 212-215.

405 - BRACELET RUBAN SOUPLE

en or jaune, composé de maillons articulés ornés de lignes de petits diamants et d'or jaune émaillé noir en alternance.

POIDS BRUT : 88,6 G

LONG. : 20,5 CM ENVIRON

A DIAMOND, ENAMEL AND GOLD BRACELET.

7 500 / 8 000 €

406 - WEBB BRACELET RIGIDE OUVRANT

en or jaune émaillé blanc, à décor de motifs géométriques ornés de petits diamants sur platine.

Signé Webb.

POIDS BRUT : 55,8 G

LARG. : 5,5 CM ENVIRON

A DIAMOND, ENAMEL, GOLD AND PLATINUM BRACELET BY WEBB.

6 500 / 7 000 €

Lot reproduit sur www.tajan.com



400



401



402



404



403



405



407 - PARURE

en or jaune et argent noirci, composée d'**un collier torque, un bracelet, une bague, une paire de clips d'oreilles et une bague**, ornés au centre d'un motif géométrique serti de diamants poires soulignés de diamants ronds taille brillant.

POIDS BRUT : 269,8 G

POIDS TOTAL DES DIAMANTS : 12 CTS ENVIRON

A DIAMOND, GOLD AND SILVER PARURE COMPRISING A NECKLACE, A BRACELET, A RING AND A PAIR OF EARCLIPS.

9 000 / 12 000 €

408 - MARINA B PAIRE DE CLIPS D'OREILLES

en or jaune émaillé noir, de forme triangulaire ornée de motifs asymétriques pavés de petits diamants ronds.

Signée Marina B.

POIDS BRUT : 60 G

DIM. : 4,5 X 3,9 CM ENVIRON

A PAIR OF DIAMOND, ENAMEL AND GOLD EARCLIPS BY MARINA B.

3 500 / 4 500 €

409 - DINH VAN BAGUE CHEVALIÈRE

en or jaune, à deux pentes, sertie de petits diamants taille princesse.

Signée Dinh Van.

POIDS BRUT : 13,9 G

A DIAMOND AND GOLD RING BY DINH VAN.

1 500 / 1 600 €

410 - DEMI PARURE

en or jaune, comprenant **une bague et une paire de boucles d'oreilles**, ornées au centre d'un cabochon de corail entouré d'une ligne de petits diamants.

POIDS BRUT : 26,4 G

LARG. BOUCLES D'OREILLES : 2 CM ENVIRON

A DIAMOND, CORAL AND GOLD DEMI PARURE COMPRISING A RING AND A PAIR OF EARINGS.

2 500 / 3 000 €

411 - COLLIER

en or jaune, composé d'un tour de cou en chaîne corde, agrémentée de deux boucles stylisées serties d'onyx, retenant un pendentif en forme de goutte ornée d'onyx, de petits diamants et d'un cabochon de corail rose de forme poire. Le pendentif est amovible.

POIDS BRUT : 48,5 G

LONG. : 40 CM ENVIRON

A DIAMOND, ONYX, CORAL AND GOLD NECKLACE.

1 600 / 1 800 €

412 - BAGUE À DEUX CORPS

en or jaune, sertie d'un diamant rond noir taille brillant en serti clos entouré d'un godron d'or pavé de diamants. La monture sertie de petits diamants.

POIDS : 16 G

POIDS DU DIAMANT : 4 CTS ENVIRON

A 4 CTS BLACK DIAMOND, DIAMOND AND GOLD RING.

3 000 / 4 000 €



408



409



411



410



412



413



414



415

LES LOTS 413, 414 ET 415 SONT VENDUS
AVEC FACULTÉ DE RÉUNION :

**413 - WEBB
BRACELET**

en ivoire et or jaune à décor de godrons, agrémenté de
petites boules de turquoise.

Signé Webb.

POIDS BRUT : 115,9 G

LARG. : 6,5 CM ENVIRON

AN IVORY, TURQUOISE AND GOLD BRACELET BY WEBB.

20 000 / 22 000 €

414 - WEBB

PAIRE DE CLIPS D'OREILLES AU MODÈLE

en ivoire et or jaune à décor de godrons, agrémenté de
petites boules de turquoise.

Signée Webb.

POIDS BRUT : 48,4 G

DIM. : 2,9 X 2,3 CM ENVIRON

A PAIR OF IVORY, TURQUOISE AND GOLD EARCLIPS BY WEBB.

6 500 / 7 500 €

415 - WEBB

BAGUE AU MODÈLE

en ivoire et or jaune à décor de godrons, agrémenté de
petites boules de turquoise.

Signée Webb.

POIDS BRUT : 26,7 G

AN IVORY, TURQUOISE AND GOLD RING BY WEBB.

7 000 / 8 000 €





416

**416 - CHAUMET
COLLIER COLLECTION "LIENS"**

en or jaune, composé d'une chaîne à maillons forçats ronds et d'un pendentif en forme de cœur. La bélière composée de deux liens entrelacés sertis de diamants.

La chaîne et le pendentif signés Chaumet Paris et numérotés. Dans son écrin et accompagné de son certificat d'authenticité.

POIDS BRUT TOTAL : 23,8 G

LONG. : 42 CM ENVIRON

A DIAMOND AND GOLD NECKLACE BY CHAUMET.

800 / 1 200 €

**417 - O.J. PERRIN
COLLIER**

en or jaune uni, composé de motifs convexes coupés de trois motifs identiques pavés de petits diamants.

Signé O.J. Perrin.

POIDS BRUT : 119,9 G

A DIAMOND AND GOLD NECKLACE BY O.J. PERRIN.

4 500 / 6 500 €

418 - BAGUE

en ors de couleur, composée de trois bandes tressées d'or jaune, rose et celle d'or gris pavée de diamants.

POIDS BRUT : 15,9 G

TDD : 53

A DIAMOND AND GOLD RING.

1 800 / 2 000 €

419 - PAIRE DE CLIPS D'OREILLES

en or gris, en forme de pensées pavées de petits diamants. Les pistils ornés de trois diamants ronds.

POIDS BRUT : 34,6 G

A PAIR OF DIAMOND AND GOLD EARCLIPS.

2 800 / 3 500 €

420 - PAIRE DE BROCHES "RHINOCÉROS"

l'une en or jaune uni, l'œil serti d'un petit diamant, l'autre en or gris pavée de petits diamants, l'œil serti d'un petit rubis.

Système clip à double épingles.

POIDS BRUT TOTAL : 37,6 G

LONG. : 5,2 CM ENVIRON

A PAIR OF DIAMOND, RUBY AND GOLD "RHINO" BROOCH.

6 000 / 8 000 €

421 - BAGUE "TOI ET MOI"

en or gris et or rose, ornée de deux diamants poire, l'un blanc et l'autre Fancy Yellow dans un double entourages de petits diamants ronds.

POIDS BRUT : 7,5 G

POIDS DES 2 DIAMANTS POIRES : 1,31 CT ET 1,68 CT

POIDS DU PAVAGE : 1,46 CT

A DIAMOND AND GOLD "TOI ET MOI" RING.

17 000 / 20 000 €

Les deux diamants sont accompagnés d'un certificat G.I.A attestant : 1,31 ct couleur I, pureté VVS2 et 1,68 cts, couleur Fancy Yellow, pureté VS2.

422 - BRACELET ARTICULÉ

en or jaune et or gris (14K), composé de quatre grands maillons en forme de cœurs stylisés.

POIDS BRUT : 80 G

LONG. : 20,5 CM ENVIRON

A GOLD BRACELET.

1 200 / 1 500 €

Lot reproduit sur www.tajan.com



417



418



419



420



421



423 - PAIRE DE GRANDES BOUCLES D'OREILLES CRÉOLES

en or gris, ornée de petits diamants sertis en chatons à griffes.

POIDS BRUT : 15,3 G

DIAM. : 5 CM ENVIRON

POIDS TOTAL DES DIAMANTS : 8,20 CTS

A PAIR OF DIAMOND AND GOLD HOOP EARRINGS.

5 000 / 5 500 €

424 - BAGUE

en or gris, ornée d'un diamant rond taille brillant.

POIDS BRUT : 6,2 G

POIDS DU DIAMANT : 1,04 CT

A 1,04 CT DIAMOND AND GOLD RING.

3 000 / 4 000 €

Le diamant central est accompagné d'un certificat E.G.L attestant : couleur G, pureté VS1.

425 - COLLIER SOUPLE ARTICULÉ

en or gris (14K), composé de motifs sertis chacun d'un saphir rond facetté entouré de diamants ronds taille brillant.

POIDS: 54,8 G

LONG. : 44 CM ENVIRON

A DIAMOND, SAPPHIRE AND GOLD NECKLACE.

9 000 / 12 000 €

426 - PAIRE DE PENDANTS D'OREILLES

en or gris, ornée d'un saphir bleu ovale entouré de petits diamants, retenant par une ligne de trois petits diamants un saphir rose ovale également entouré de petits diamants.

POIDS BRUT : 15,4 G (petites égrisures)

LONG. : 3,8 CM ENVIRON

POIDS DES SAPHIRS BLEUS : 8,01 CTS

POIDS DES SAPHIRS ROSES : 9,71 CTS

A PAIR OF DIAMOND, BLUE SAPPHIRE, PINK SAPPHIRE AND GOLD EARRPENDANTS.

8 000 / 10 000 €

Chaque saphir est accompagné d'un certificat G.R.S attestant : origine Birmanie, sans modification thermique.

427 - BULGARI PAIRE DE CLOUS D'OREILLES

en or gris, ornée de deux diamants ronds taille brillant montés en chatons à griffes.

Signée Bulgari et numérotée.

POIDS BRUT : 2,9 G

POIDS DES DIAMANTS : 1 CT CHACUN

A DIAMOND AND GOLD EARRINGS BY BULGARI.

8 000 / 10 000 €

Les deux diamants sont accompagnés de certificats Bulgari et de certificats G.I.A attestant : couleurs G, puretés VS1.

428 - BAGUE SOLITAIRE

en platine, ornée d'un diamant rond taille brillant serti en chaton à griffes.

POIDS BRUT : 3,3 G

POIDS DU DIAMANT : 1,50 CT ENVIRON

A 1,5 CT DIAMOND AND PLATINUM RING.

3 000 / 4 000 €

429 - ATTRIBUÉ À EDOUARD NAHUM PENDENTIF "CŒUR"

en or gris, pavé de petits diamants. Accompagné d'une chaîne en or gris à maillons forçats ronds. Non signé.

POIDS BRUT : 12,5 G

LONG. DE LA CHAÎNE : 40,5 CM ENVIRON

A DIAMOND AND GOLD PENDANT BY EDOUARD NAHUM.

1 100 / 1 200 €

430 - BULGARI BRACELET LIGNE

en or gris, orné de diamants taille brillant.

Signé Bulgari et numéroté.

POIDS : 9,7 G

LONG. : 18 CM ENVIRON

POIDS DES DIAMANTS : 4,55 CTS

A DIAMOND AND GOLD BRACELET BY BULGARI.

4 500 / 5 500 €

Accompagné de son certificat d'origine attestant : couleur F-G, pureté VS.



431 - BULGARI
BAGUE COLLECTION "PARENTESI"
en or gris, à décor de motifs géométriques pavés de diamants.
POIDS BRUT : 11,1 G
A DIAMOND AND GOLD RING BY BULGARI.

2 500 / 3 500 €

432 - BAGUE À TROIS CORPS
en or gris, ornée au centre d'un saphir coussin sur un pavage de
petits diamants, le corps de bague serti de petits diamants.
POIDS BRUT : 22 G
POIDS DU SAPHIR : 7,17 CTS
A DIAMOND, 7,17 CTS SAPPHIRE AND GOLD RING.

7 000 / 10 000 €

Le saphir est accompagné d'un certificat G.R.S attestant : origine Sri Lanka, sans modification thermique.

425



426



427



429

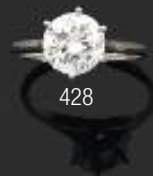

428



430



432



431



433 - PAIRE DE PENDANTS D'OREILLES "TORTUES"

en or noirci, les pattes et la tête sont pavées de petits diamants blancs et le corps de petits diamants noirs.

POIDS BRUT : 9,1 G

DIM. : 3 X 2,1 CM ENVIRON

A PAIR OF DIAMOND AND GOLD TURTLES EARPENDANTS.

750 / 850 €

434 - PAIRE DE PENDANTS D'OREILLES

en or gris, à motifs feuillagés ornés de diamants, retenant une perle de culture blanche.

POIDS BRUT : 18,6 G

LONG. : 4,3 CM ENVIRON

POIDS DES DIAMANTS : 1,20 CT ENVIRON

DIM. DES PERLES : 15,42 X 16,64 MM ENVIRON

A PAIR OF DIAMOND, PEARL AND GOLD EARPENDANTS.

1 800 / 2 000 €

435 - BAGUE

en platine, ornée au centre d'un saphir taille coussin serti en chaton à double griffes, épaulé de deux diamants taille navette.

POIDS BRUT : 10 G

POIDS DU SAPHIR : 13,76 CTS

A 13,76 CTS SAPPHIRE, DIAMOND AND PLATINUM RING.

25 000 / 35 000 €

Le saphir est accompagné d'un avis du C.C.I.P attestant : origine Ceylan, sans modification thermique.

436 - PAIRE DE BOUCLES D'OREILLES CRÉOLES

en or gris, pavée de petits diamants sur la partie antérieure et sur une partie du revers.

POIDS BRUT : 22 G

LARG. : 3,1 CM ENVIRON

POIDS DES DIAMANTS : 8,45 CTS

A PAIR OF DIAMOND AND GOLD HOOP EARRINGS.

4 800 / 5 000 €

437 - PENDENTIF

en or gris, en forme de cœur, serti de lignes de petits diamants taille brillant.

POIDS BRUT : 15,4 G

LONG. DE LA CHAÎNE : 38 CM ENVIRON

POIDS TOTAL DES DIAMANTS : 7,05 CTS

A DIAMOND AND GOLD PENDANT.

4 800 / 6 000 €

438 - PAIRE DE BOUCLES D'OREILLES "FLEURS"

en or gris, pavée de petits diamants blancs et de petits diamants noirs.

POIDS BRUT : 16,4 G

LARG. : 2,8 CM

POIDS TOTAL DES DIAMANTS : 5,50 CTS

A PAIR OF DIAMOND AND GOLD "FLOWER" EARRINGS.

2 600 / 2 800 €

439 - BAGUE "FLEUR"

en or gris, pavée de petits diamants blancs et de petits diamants noirs.

POIDS BRUT : 14,5 G

A DIAMOND AND GOLD RING.

2 000 / 2 500 €

440 - CHAUMET PAIRE DE PUCES D'OREILLES COLLECTION "LIENS"

en or gris, composée de deux liens entrelacés serts de petits diamants.

Signée Chaumet Paris.

Dans son écrin et accompagnée de son certificat.

POIDS BRUT : 3,8 G

A PAIR OF DIAMOND AND GOLD EARRINGS.

800 / 1 200 €

441 - CHAUMET BRACELET COLLECTION "LIENS"

en or gris, composé de trois chaînes à maillons forçats limés retenues par cinq double liens croisés pavés de petits diamants.

Les extrémités ornées d'une barrette sertie de petits diamants.

Signé Chaumet et numéroté.

Dans son écrin et accompagné de son certificat.

POIDS BRUT : 9,9 G

LONG. : 18 CM ENVIRON (AJUSTABLE)

POIDS TOTAL DES DIAMANTS : 0,7 CT

A DIAMOND AND GOLD BRACELET BY CHAUMET.

1 500 / 2 000 €



434



435



436



437



438

439



440



441



442 - BROCHE "PAPILLON"

en or jaune et argent, le corps orné d'un rubis ovale et d'un saphir en serti clos. Les ailes sont pavées de petits saphirs roses et de petits diamants blancs.

POIDS BRUT : 23,1 G

DIM. : 9 X 4,5 CM

A DIAMOND, RUBY SAPPHIRE, SILVER AND GOLD BROOCH.

3 500 / 4 500 €

443 - REPOSSI COLLIER

en or gris, composé d'une chaîne de maillons en forme de cœur stylisé serti de cabochons d'émeraudes et de rubellites alternés. Il porte au centre un cabochon ovale de rubellite en serti clos.

Signé Repossi.

POIDS BRUT : 165,5 G

LONG. : 39 CM ENVIRON

AN EMERALD, RUBELLITE AND GOLD NECKLACE BY REPOSSI.

9 000 / 11 000 €

444 - REPOSSI BAGUE CHEVALIÈRE

en or gris, ornée au centre d'un cabochon de tourmaline rose en serti clos, épaulé de diamants trapèzes.

Signée Repossi.

POIDS BRUT : 18,5 G

A DIAMOND, PINK TOURMALINE AND GOLD RING BY REPOSSI.

4 000 / 4 500 €

445 - REPOSSI MONTRE BRACELET DE DAME

en acier, de forme octogonale, cadran blanc avec index à chiffres arabes appliqués, indication des trente minutes à 6 heures et guichet dateur à 4 heures, mouvement quartz. Bracelet en crocodile rose à boucle déployante.

Signée Repossi et numérotée.

A STAINLESS STEEL WRISTWATCH BY REPOSSI.

600 / 800 €

446 - PAIRE DE BOUCLES D'OREILLES

en or gris, ornée d'une perle de culture blanche, surmontée d'un diamant rond taille brillant.

POIDS BRUT : 12,9 G

POIDS DES DIAMANTS : 1,14 CTS

DIM. DES PERLES : 14,59 X 14,61 MM ENVIRON

A PAIR OF DIAMOND, CULTURED PEARL AND GOLD EARRINGS.

2 000 / 2 500 €

447 - BULGARI BAGUE DÔME

en céramique sculptée d'un motif de fleur, ornée au centre d'un cabochon de tourmaline rose en serti clos.

Signée Bulgari.

POIDS BRUT : 10,9 G (petite fente)

TDD : 54-55

A PINK TOURMALINE, CERAMIC AND GOLD RING BY BULGARI.

1 000 / 1 200 €

448 - EDEENNE BAGUE "KAZE"

en or gris, composée d'un anneau figurant le vent ponctué de petits diamants, retenant une grue, symbole de longévité et de fertilité, prenant son élan.

Signée Edeenne.

POIDS BRUT : 23,6 G

POIDS DES DIAMANTS : 1,18 CTS

A DIAMOND AND GOLD "KAZE" RING BY EDEENNE.

7 500 / 8 500 €

Pièce unique appartenant à la Collection Carnet de Voyage.

Hommage au Japon.

Reproduite dans le catalogue de l'exposition Unique By Edeenne, Musée de la Légion d'Honneur, Juin 2011, pages 190-193.

449 - CARTIER BRACELET LIGNE

en or gris, composé de boules incrustées de petits diamants ronds.

Signé Cartier.

POIDS BRUT : 20,5 G

LONG. : 18,5 CM ENVIRON

A DIAMOND AND GOLD BRACELET BY CARTIER.

1 000 / 1 200 €

450 - BAGUE "FLEUR"

en or gris, ornée au centre d'une perle grise de culture, les pétales serts de petits diamants.

POIDS BRUT : 18,1 G

A DIAMOND, PEARL AND GOLD FLOWER RING.

1 400 / 1 800 €

Lot reproduit sur www.tajan.com



443



445



446



444



448



447



449



451

451 - PAIRE DE PENDANTS D'OREILLES

en or gris, ornée de perles de culture blanches, noires et grises ponctuées de diamants ronds en chatons à griffes.

POIDS BRUT : 26,2 G

LONG. : 5,2 CM ENVIRON

POIDS DES DIAMANTS : 2,38 CTS

DIAM. DES PERLES : 12,20 X 14,50 MM

A PAIR OF DIAMOND, PEARL AND GOLD EARPENDANTS.

2 000 / 2500 €

452 - REPOSSI BAGUE

en or gris, ornée au centre d'une perle de culture grise sur un motif géométrique pavé de petits diamants.

Signée Repossi.

POIDS BRUT : 13,5 G

DIM. DE LA PERLE : 17,29 X 16,15 MM ENVIRON

A DIAMOND, PEARL AND GOLD RING BY REPOSSI.

3 000 / 4 000 €

453 - COLLIER

composé d'un rang de 30 perles de culture de Tahiti en légère chute.

POIDS BRUT : 110 G

LONG. : 43,5 CM ENVIRON

A TAHITI PEARL AND GOLD NECKLACE.

4 000 / 4 500 €

454 - BRACELET SOUPLE OUVRANT

composé de tubulures d'or gris bordées de petits diamants encadrant quatre perles grises.

POIDS BRUT : 43,1 G

LARG. : 5,5 CM ENVIRON

A DIAMOND, PEARL AND GOLD BRACELET.

1 500 / 2 000 €



452

455 - PAIRE DE BOUCLES D'OREILLES CRÉOLES

en or rose et en or noirci, pavée de petits saphirs dans un camaïeu de rose sur la partie antérieure et une partie du revers.

POIDS BRUT : 23 G

LARG. : 3,5 CM ENVIRON

A PAIR OF PINK SAPPHIRE HOOP EARRINGS.

2 800 / 3 000 €

456 - PAIRE DE CLOUS D'OREILLES

en or gris, ornée au centre d'un diamant rond taille brillant serti en chaton à griffes, entourée de petits diamants.

POIDS BRUT : 3 G

POIDS DES DIAMANTS CENTRAUX : 1 CT CHACUN

A PAIR OF DIAMOND AND GOLD EARRINGS.

5 500 / 6 500 €

Les deux diamants centraux sont accompagnés de deux certificats I.G.I attestant : couleur G, pureté SI1 et couleur G, pureté SI2.

457 - BAGUE CROISÉE

en or gris émaillé noir, ornée d'un diamant poire et d'un saphir rose poire.

POIDS BRUT : 7,8 G (petits accidents à l'émail)

POIDS DU DIAMANT : 1,06 CT

POIDS DU SAPHIR ROSE : 2,90 CTS

A 1,06 CT DIAMOND, 2,90 CTS PINK SAPPHIRE, GOLD AND ENAMEL RING.

6 500 / 7 000 €

458 - CHAUMET MONTRE BRACELET DE DAME

en or gris, cadran en nacre, index et lunette serts de diamants, mouvement à quartz, bracelet articulé en or gris à boucle déployante.

Signée Chaumet Paris et numérotée.

POIDS BRUT : 101,2 G

A DIAMOND, MOTHER OF PEARL AND GOLD WRISTWATCH BY CHAUMET.

3 000 / 5 000 €

459 - CHAUMET BAGUE COLLECTION "FRISSON"

en or gris, composée d'un anneau à degrés, retenant trois pampilles, l'une de diamants ronds, les deux autres de tourmaline rose poire et baguette.

Signée Chaumet et numérotée.

Dans son écrin et accompagnée de son certificat.

POIDS BRUT : 13,8 G

TDD : 52 - 53

A DIAMOND, TOURMALINE AND GOLD RING BY CHAUMET.

1 600 / 2 000 €

460 - DINH VAN COLLIER MODÈLE "CIBLE"

en or gris, retenant un cercle ponctué de diamants avec sa chaîne en or gris.

Signé Dinh Van.

POIDS BRUT : 16,4 G

LONG. : 53 CM ENVIRON

DIAM. DE LA CIBLE : 22 MM

A DIAMOND AND GOLD PENDANT BY DINH VAN.

650 / 750 €

142 - TAJAN

Dimanche 22 juillet 2012 à 14h30



453



454



455



456



457



459



458



460



461

461 - PENDENTIF

en or gris, représentant un motif floral stylisé orné de diamants, saphirs, rubis et émeraudes.

POIDS BRUT : 20,4 G

DIM. : 10,5 X 3,5 CM ENVIRON

A DIAMOND, SAPPHIRE, RUBY, EMERALD AND GOLD PENDANT.

1 800 / 2 000 €

462 - BAGUE ENTOURAGE

en or gris, ornée au centre d'un rubis ovale dans un double entourages de petits diamants ronds, épaulée de diamants trapèzes.

POIDS BRUT : 5,5 G

POIDS DU RUBIS : 3,02 CTS

A DIAMOND, 3,02 CTS RUBY AND GOLD RING.

6 000 / 8 000 €

Le rubis est accompagné d'un certificat G.R.S attestant : origine naturelle, sans modification thermique.

463 - BAGUE

en or gris, ornée au centre d'un saphir ovale **Cachemire** entouré de petits diamants, le corps de bague serti de petits diamants.

POIDS BRUT : 10 G

POIDS DU SAPHIR : 7,43 CTS

A 7,43 CTS KASHMIR SAPPHIRE, DIAMOND AND GOLD RING.

40 000 / 45 000 €

Le saphir est accompagné d'un certificat S.S.E.F attestant : origine **Cachemire**, sans modification thermique.



463



462

464 - BRACELET LIGNE

en or gris (14K), composé d'une suite de diamants taille brillant, rubis, saphirs et émeraudes taillés à pans, en chatons à griffes.

POIDS BRUT : 10,8 G

LONG. : 18 CM ENVIRON

A DIAMOND, RUBY, SAPPHIRE, EMERALD AND GOLD BRACELET.

1 500 / 1 800 €

465 - BRACELET LIGNE

en or gris (14K), composé d'une suite de diamants taille brillant, rubis, saphirs et émeraudes taillés à pans, en chatons à griffes.

POIDS BRUT : 10,8 G

LONG. : 18 CM ENVIRON

A DIAMOND, RUBY, SAPPHIRE, EMERALD AND GOLD BRACELET.

1 500 / 1 800 €

466 - PARURE

en or gris, composée d'un **tour de cou** articulé partiellement serti de diamants retenant sept émeraudes poire entourées de diamants et surmontées de fleurettes serties de diamants, **une paire de pendants d'oreilles** au modèle et **une bague** ornée au centre d'une émeraude ovale entourée de diamants taille brillant. Dans un écrin à la forme.

POIDS TOTAL : 85,3 G

LONG. DU COLLIER : 40 CM ENVIRON

POIDS DE L'ÉMERAUDE DE LA BAGUE : 15,86 CTS

POIDS DES DIAMANTS : 5,50 CTS ENVIRON

A DIAMOND, EMERALD AND GOLD PARURE COMPRISING A NECKLACE, A PAIR OF EARRINGS AND A 15,86 CTS EMERALD RING.

18 000 / 25 000 €

L'émeraude de la bague est accompagnée d'un certificat Gem Testing Laboratory attestant : origine naturelle.

467 - PAIRE DE PUCES D'OREILLES

en or gris (14K), ornée d'une perle de culture blanche surmontée d'un petit diamant en serti clos.

POIDS BRUT : 15 G

DIM. DES PERLES : 14,60 X 14,68 MM ENVIRON

A PAIR OF DIAMOND, PEARL AND GOLD EARRINGS.

900 / 1 000 €

468 - BAGUE

en platine, ornée au centre d'un diamant rond (TA) épaulé de deux diamants baguettes.

POIDS BRUT : 3,7 G

POIDS DU DIAMANT CENTRAL : 4,09 CTS

A DIAMOND AND PLATINUM RING.

15 000 / 20 000 €



464

465



466



467



468



466



466



470

**469 - BRACELET RIGIDE
OUVRANT**

en or de trois tons, appliqué de part et d'autre,
d'un hippocampe en or jaune. Les extrémités
terminées par deux cylindres d'or gris.

Vers 1940.

POIDS BRUT : 49,9 G

LARG. : 7 CM ENVIRON

A GOLD BRACELET.

800 / 1 200 €

470 - SAUTOIR

composé de sphères aplaties de tourmaline
melon d'eau multicolores, le fermoir est orné
d'un nœud en or jaune godronné.

POIDS BRUT : 174,1 G

LONG. : 104 CM ENVIRON

A TOURMALINE AND GOLD SAUTOIR.

800 / 1 200 €

471 - BROCHE "PAPILLON"

en or jaune, ponctuée de petits diamants, le
corps en or noirci pavé de saphirs
multicolores.

POIDS BRUT : 24,3 G

DIM. : 2,9 X 3,3 CM ENVIRON

POIDS TOTAL DES SAPHIRS : 11 CTS ENVIRON

A DIAMOND, RUBY, SAPPHIRE AND GOLD BROOCH.

3 500 / 4 000 €

**472 - POIRAY
COLLIER TORSADE**

composé d'une liasse de 9 rangs de perles
roses d'eau douce. Fermoir en or jaune orné
d'un important cabochon d'améthyste à pans
russes.

Signé Poiray et numéroté.

LONG. : 40,5 CM ENVIRON

A PEARL, AMETHYST AND GOLD NECKLACE BY POIRAY.

800 / 1 500 €

**473 - VAN CLEEF & ARPELS
BAGUE MARQUISE**

en or jaune travaillé, ornée au centre de
diamants ronds taille brillant en serti à grains,
agrémentée à chaque extrémité, de trois
cabochons d'améthyste.

Signée VCA et numérotée.

POIDS BRUT : 11,2 G

*A DIAMOND, AMETHYST AND GOLD RING BY VAN
CLEEF & ARPELS.*

1 400 / 1 600 €



469

474 - BAGUE

en or gris, ornée d'une importante tourmaline
rose taille coussin, dans un double entourage
de diamants taille brillant serti en chatons à
griffes.

POIDS BRUT : 17,8 G

POIDS DES DIAMANTS : 1,45 CT ENVIRON

A TOURMALINE, DIAMOND AND GOLD RING.

2 000 / 2 500 €

475 - BRACELET LARGE SOUPLE

en or jaune, à maillons semi-circulaire unis et
facettés alternés.

Fermoir à cliquet.

POIDS BRUT : 89,8 G

LONG. : 19,5 CM ENVIRON

A GOLD BRACELET.

2 800 / 3 500 €



471



472



473



474

475

TAJAN - 147

Dimanche 22 juillet 2012 à 14h30

476 - BRACELET RIGIDE OUVRANT

en trois tons d'or jaune rose et gris, de forme carrée.

POIDS BRUT : 29,6 G

DIM. : 6 X 5 CM ENVIRON

A GOLD BRACELET.

700 / 800 €

477 - MARINA B**COLLIER SOUPLE RAS DE COU**

en trois tons d'ors, composé de plaquettes triangulaires en quinconce. Les deux rangs peuvent être portés séparément.

Signé Marina B et numéroté.

POIDS BRUT : 159,7 G

A GOLD NECKLACE BY MARINA B.

8 000 / 12 000 €

478 - BULGARI**MONTRE COLLECTION "SERPENTI"**

en or rose, lunette sertie de diamants, cadran en opaline noire avec traitement guilloché soleil, le remontoir orné d'un cabochon de pierre rose. Bracelet tubogaz.

Signée Bulgari.

Accompagnée de son certificat d'authenticité.

POIDS BRUT : 97,5 G

A DIAMOND AND PINK GOLD WRISTWATCH BY BULGARI.

10 000 / 12 000 €

479 - DE GRISOGONO**BAGUE "SERPENT"**

en or rose, légèrement articulée.

Signée De Grisogono.

POIDS BRUT : 27,3 G

TDD : 55

A GOLD RING RING BY DE GRISOGONO.

2 500 / 2 800 €

480 - BAGUE CHEVALIÈRE

en or rose amati, ornée au centre d'un diamant rond taille brillant serti en chatons à griffes.

POIDS BRUT : 16,1 G

POIDS DU DIAMANT : 4,05 CTS

A DIAMOND AND GOLD RING.

12 000 / 15 000 €

481 - CHAUMET**BAGUE "DIADÈME" COLLECTION "JOSÉPHINE"**

en or gris, à deux corps, en forme de diadème stylisé partiellement pavé de petits diamants.

Signée Chaumet et numérotée.

Dans son écrin et accompagnée de son certificat.

POIDS BRUT : 8,6 G

A DIAMOND AND GOLD RING BY CHAUMET.

1 800 / 2 500 €

482 - BULGARI**BRACELET COLLECTION "PARENTESI COCKTAIL"**

en or rose, composé de maillons sertis de petits diamants et ponctués de citrines, quartz vert et améthystes taillés en rose.

Signé Bulgari.

POIDS BRUT : 29,9 G

LONG. : 18,5 CM ENVIRON

A DIAMOND, CITRINE, GREEN QUARTZ, AMETHYST AND PINK GOLD BRACELET BY BULGARI.

4 000 / 5 000 €

483 - POMELLATO**ENSEMBLE DE TROIS BAGUES MODÈLE "M'AMA NON M'AMA"**

en or rose, sertie d'un cabochon de quartz rose, péridot et iolite. Signées Pomellato et numérotées.

POIDS BRUT : 10,4 G

THREE COLORED NATURAL STONES AND GOLD "M'AMA NON M'AMA" RINGS BY POMELLATO.

1 500 / 2 000 €



476



477



478



479



480



481



482



483



484
(détail agrandi)

484 - PAIRE DE BOUCLES D'OREILLES CRÉOLES

en or rose, de forme ovale, ornée de quarante-quatre diamants taille fantaisie dans un camaïeu rose.

POIDS BRUT : 14,5 G

LONG. : 4,3 CM ENVIRON

POIDS TOTAL DES DIAMANTS : 13,36 CTS

A PAIR OF PINK DIAMOND AND GOLD EARRINGS.

100 000 / 150 000 €

Les 44 diamants sont accompagnés de leurs 44 certificats G.I.A attestant :

- poids des diamants : de 0,08 à 0,92 ct
- couleur : de Fancy Light Pink-Purple à Fancy Intense Pink-Purple
- pureté : de VS à P1.

485 - BAGUE SOLITAIRE

en platine, ornée au centre d'un diamant rond taille brillant.

POIDS BRUT : 6,9 G

POIDS DU DIAMANT : 3 CTS

A 3 CTS DIAMOND AND PLATINUM RING.

75 000 / 100 000 €

Le diamant accompagné d'un certificat G.I.A attestant : couleur D et pureté VVS1.



484



485



486



487



488



488



489

486 - BRACELET RIGIDE OUVRANT

en or jaune et or noir, orné au centre d'un motif de fleur, les pétales pavés de diamants, le pistil orné de cinq diamants de taille ancienne.

POIDS BRUT : 29,5 G

LARG. : 5,5 CM - DIM. DE LA FLEUR : 5,5 X 4 CM

POIDS TOTAL DES DIAMANTS : 8 CTS ENVIRON

A DIAMOND AND GOLD BRACELET.

6 000 / 7 000 €

487 - BAGUE ENTRELACÉE

en or gris et or noir, ornée au centre d'un rubis ovale sur un pavage de petits saphirs roses.

POIDS BRUT : 11,6 G

TDD : 51-52

POIDS DU RUBIS : 3,58 CTS

POIDS DES SAPHIRS : 5,90 CTS ENVIRON

A RUBY, SAPPHIRE AND GOLD RING.

6 500 / 7 000 €

488 - CHAUMET

DEMI PARURE COLLECTION "FRISSON"

en or gris, comprenant **un collier** et **une bague** ornés d'une perle de culture grise de Tahiti agrémentés de petits diamants. La chaîne agrémentée de diamants et tourmalines roses.

Signée Chaumet Paris et numérotée.

Chaque bijou dans son écrin et accompagné de son certificat.

POIDS BRUT TOTAL : 11,2 G

LONG. DU COLLIER : 40,5 CM ENVIRON (AJUSTABLE)

TDD : 53

A DIAMOND, PEARL, TOURMALINE AND GOLD NECKLACE AND RING BY CHAUMET.

1 500 / 2 000 €

489 - COLLIER

en or gris, orné d'un pendentif en forme de fleur, serti d'une perle grise de culture entouré de petits diamants.

Dans son écrin.

POIDS BRUT : 18,8 G

LONG. : 40 CM ENVIRON

A DIAMOND, PEARL AND GOLD NECKLACE.

800 / 1 200 €

490 - BAGUE ENTOURAGE

en platine, ornée au centre d'un saphir ovale entouré de petits diamants.

POIDS BRUT : 11,4 G

POIDS DU SAPHIR : 5,83 CTS

POIDS DES DIAMANTS : 2,30 CTS ENVIRON

A DIAMOND, 5,83 CTS SAPPHIRE AND PLATINUM RING.

9 000 / 12 000 €

Le saphir est accompagné d'un certificat du Carat Gem Lab attestant : origine Birmanie, sans modification thermique.

491 - BAGUE

en or gris, ornée d'un spinelle de couleur **Purplish Pink** taille coussin, épaulé de diamants baguettes.

POIDS BRUT : 5,6 G

POIDS DU SPINELLE : 7,42 CTS

A DIAMOND, 7,42 CTS PURPLISH PINK SPINEL AND GOLD RING.

3 500 / 4 500 €

Le spinel est accompagné d'un certificat Stalwart attestant : couleur **Purplish Pink**, origine Birmanie, sans modification thermique.

492 - COLLIER DRAPERIE

composé de 5 rangs de boules d'aigues-marines et de béryls multicolores, agrémentés d'un fermoir en or gris, le mousqueton serti de petits diamants.

POIDS BRUT : 436 G

LONG. LA PLUS COURTE : 51 CM ENVIRON (AJUSTABLE)

AN AQUAMARINE NECKLACE.

12 000 / 14 000 €



492



490



491

497

**493 - CHAUMET
COLLIER COLLECTION "DENTELLE DE
GIVRE"**

en or gris, retenant en pampille une briolette de diamant. La chaîne est coupée de petits diamants en serti clos.

Signé Chaumet et numéroté.

Dans son écrin et accompagné de son certificat.

POIDS BRUT : 5,2 G

LONG. : 40 CM ENVIRON

POIDS DE LA BRIOLETTE DE DIAMANT : 1,58 CT

A DIAMOND AND GOLD NECKLACE BY CHAUMET.

4 500 / 6 500 €

**494 - CHAUMET
BAGUE COLLECTION "DENTELLE DE
GIVRE"**

en or gris, composée d'un anneau ouvert pavé de petits diamants ronds et baguettes, retenant en pampille une briollette de diamant.

Signée Chaumet Paris et numérotée.

Dans son écrin et accompagnée de son certificat.

POIDS BRUT : 4 G

TDD : 52

POIDS DE LA BRIOLETTE DE DIAMANT : 1,25 CT

POIDS DU PAVAGE DIAMANT : 1,33 CT

A DIAMOND AND GOLD RING BY CHAUMET.

6 000 / 8 000 €

**495 - CHAUMET
PENDENTIF COLLECTION "LIENS"**

en or gris, en forme de cœur serti de diamants. Chaîne à maillons forçat limés et bélière composée de deux liens entrelacés serti de petits diamants.

La chaîne et le pendentif signés Chaumet Paris et numérotés.

Dans son écrin et accompagné de son certificat.

POIDS BRUT : 6,3 G

LONG. : 40 CM ENVIRON (AJUSTABLE)

A DIAMOND AND GOLD PENDANT BY CHAUMET.

1 400 / 1 800 €

**496 - DIOR
BAGUE DÔME COLLECTION
"POULETTE"**

en or gris uni et amati, à décor de "pieds de poules" serti de petits diamants.

Signée CD.

POIDS BRUT : 24,1 G

A DIAMOND AND GOLD "POULETTE" RING BY DIOR.

3 300 / 3 500 €

497 - COLLIER

composé d'un rang de boules de calcédoine grises à reflets bleutés, fermoir en argent.

POIDS BRUT : 187,8 G

LONG. : 46 CM ENVIRON

DIAM. DES PERLES : 12,4 À 20,2 MM ENVIRON

A CHALCEDONY AND SILVER NECKLACE

400 / 500 €



498

498 - PAIRE DE PENDANTS D'OREILLES
en or gris, composée d'une ligne de diamants en chute retenant en pampille une perle de culture de Tahiti de forme poire.

POIDS BRUT : 15,4 G (petites égrisures)

LONG. : 4,8 CM (AVEC PERLE)

POIDS DES DIAMANTS : 4 CTS ENVIRON

A PAIR OF DIAMOND AND GOLD EARPENDANTS.

4 500 / 5 000 €

499 - BAGUE

en or gris, ornée de lignes de petits diamants ronds et baguettes alternées.

POIDS BRUT : 19,4 G

LARG. : 2,2 CM ENVIRON

POIDS DES DIAMANTS RONDS : 2,37 CTS

POIDS DES DIAMANTS BAGUETTES : 2,21 CTS

A DIAMOND AND GOLD RING.

3 000 / 5 000 €

Accompagnée de sa facture d'achat.

500 - AMAL PARIS
COLLIER "PAR DELÀ LES NUAGES"

en or gris, composé de motifs de nuages en calcédoine bleue, agrémentés de perles de culture et de diamants.

Pièce unique signée Amal.

Dans son écrin d'origine.

POIDS BRUT : 38,6 G ENVIRON

LARG. : 12 CM ENVIRON

A DIAMOND, CHALCEDONY, PEARL AND GOLD NECKLACE BY AMAL PARIS.

3 500 / 4 500 €



500



499



501

501 - VICTORIA CASAL
COLLIER COLLECTION "TINKER BELL"

en or gris, retenant un pendentif représentant la Fée Clochette orné de petits diamants et pierres fines jaunes et vertes. La chaîne est agrémentée de deux étoiles pavées de petits diamants.

Signé Victoria Casal.

Dans son écrin.

POIDS BRUT : 9,1 G

LONG. : 38,5 CM ENVIRON

A DIAMOND, GEMSTONES AND GOLD "TINKERBELLE" PENDANT BY VICTORIA CASAL.

1 100 / 1 200 €

502 - CHAUMET
BAGUE COLLECTION "ATTRAPE-MOI... SI TU M'AIMES"

en or gris, la tête représentant une toile d'araignée pavée de petits diamants.

Signée Chaumet et numérotée.

Dans son écrin et accompagnée de son certificat.

POIDS BRUT : 6,7 G

A DIAMOND AND GOLD RING BY CHAUMET.

1 500 / 2 000 €



502



503



504



505



504



506



504

507

503 - PAIRE DE BOUCLES D'OREILLES CRÉOLES OVALES

en or gris, sertie d'une ligne de petits diamants noirs entre deux lignes de petits diamants blancs.

POIDS BRUT : 13,7 G

HAUT. : 3,5 CM ENVIRON

POIDS TOTAL DES DIAMANTS BLANCS ET NOIRS : 8,30 CTS

A PAIR OF DIAMOND AND GOLD HOOP EARRINGS.

2 500 / 3 500 €

504 - CHOPARD DEUX ALLIANCES ET UN BRACELET LIGNE COLLECTION "ICE CUBE"

en or gris, à décor gravé de petits carrés.

Signés Chopard et numérotés.

On y joint cinq maillons supplémentaires pour le bracelet.

Chaque bijou dans son écrin et accompagné de son certificat.

POIDS BRUT TOTAL : 40,5 G

TDD : 51

LONG. DU BRACELET : 16 CM ENVIRON (AJUSTABLE)

TWO ETERNITY GOLD RINGS AND A GOLD BRACELET BY CHOPARD.

1 200 / 1 500 €

505 - BAGUE

en or gris, sertie d'une rubellite rectangulaire en chaton à griffes, épaulée de chaque côté d'une ligne de petits diamants.

POIDS BRUT : 13,7 G

DIM. DE LA PIERRE : 13,9 X 9,6 CM ENVIRON

A RUBELLITE, DIAMOND AND GOLD RING.

1 200 / 1 500 €

506 - CHOPARD

ALLIANCE DIAMANTS COLLECTION "ICE CUBE"

en or gris, à décor gravé de carrés sertis de petits diamants.

Signée Chopard et numérotée.

Dans son écrin et accompagnée de son certificat.

POIDS BRUT : 7 G

POIDS TOTAL DES DIAMANTS : 0,60 CT

TDD : 51

A DIAMOND AND GOLD ETERNITY RING BY CHOPARD.

800 / 1 200 €

507 - CHOPARD

BRACELET LIGNE COLLECTION "ICE CUBE"

en or gris, à décor gravé de carrés sertis de petits diamants.

Signé Chopard et numéroté.

On y joint trois maillons supplémentaires.

Dans son écrin et accompagné de son certificat.

POIDS BRUT : 23,5 G

LONG. : 16 CM ENVIRON

POIDS TOTAL DES DIAMANTS : 1,41 CT

A DIAMOND AND GOLD BRACELET BY CHOPARD.

1 800 / 2 500 €



508

**508 - REPOSSI
MONTRE DE DAME**

en acier noirci, lunette hexagonale sertie de petits diamants, cadran en nacre et partiellement pavé de petits diamants, mouvement à quartz, remontoir orné d'un cabochon de saphir. Bracelet en cuir verni noir.

Signée Repossi.

Dans sa pochette et sa boîte.

POIDS BRUT : 34,7 G

LONG. : 20 CM ENVIRON

A DIAMOND, MOTHER OF PEARL AND SAPPHIRE WRISTWATCH BY REPOSSI.

800 / 1 200 €

509 - BAGUE

composée de deux larges joncs d'or gris entrecroisés, l'un sertie de petits diamants blancs et l'autre de petits diamants noirs.

POIDS BRUT : 22 G

POIDS TOTAL DES DIAMANTS : 8,20 CTS

A DIAMOND AND GOLD RING.

3 500 / 3 800 €

510 - PENDENTIF "PANDA"

en or gris, en forme de panda sertie de petits diamants blancs et de petits diamants noirs, les yeux et les oreilles en or gris noirci. Avec sa chaîne en or gris.

POIDS BRUT : 11,3 G

DIM. : 2 X 1,5 CM ENVIRON

LONG. DE LA CHAÎNE : 39 CM ENVIRON

A DIAMOND AND GOLD "PANDA" PENDANT.

2 500 / 3 500 €



509



512



510



511

511 - PENDENTIF "CŒUR"

en or gris, orné d'un diamant taillé en cœur surmonté d'un petit diamant poire. Accompagné d'une chaîne en or gris sertie de petits diamants.

POIDS BRUT : 3 G

LONG. DE LA CHAÎNE : 45 CM ENVIRON

POIDS DU DIAMANT CŒUR : 3,28 CTS

A DIAMOND AND GOLD PENDANT.

25 000 / 28 000 €

Le diamant est accompagné d'un certificat du H.R.D attestant : couleur E, pureté SI 2.

**512 - CHANEL
ENSEMBLE DE DEUX BAGUES COLLECTION
"CAMELIA"**

en or gris, orné d'un motif représentant un camélia en onyx pour l'une et en cacholong pour l'autre, épaulés de petits diamants. Dans son écrin et accompagné de son certificat.

POIDS BRUT TOTAL : 7,9 G

A PAIR OF DIAMOND, ONYX, CACHOLONG AND GOLD "CAMELIA" RINGS BY CHANEL.

1 800 / 2 500 €



513



514

**513 - CHAUMET
BAGUE COLLECTION "LIEN"**

composée d'un anneau brisé en or jaune retenu par deux liens croisés serti de petits diamants. Signée Chaumet Paris et numérotée. Dans son écrin et sa boîte.

POIDS BRUT : 14,7 G

A DIAMOND AND GOLD RING BY CHAUMET.

850 / 1 200 €

La bague est accompagnée de son certificat de garantie.

**514 - VAN CLEEF & ARPELS
BAGUE MARQUISE**

en or jaune, ornée au centre d'un cabochon de chrysoprase, entouré d'un motif nid d'abeille serti de diamants.

Signée Van Cleef & Arpels et numérotée.

POIDS BRUT : 5,7 G

A DIAMOND, CHRYSOPRASE AND GOLD RING BY VAN CLEEF & ARPELS.

2 200 / 2 500 €

515 - PENDENTIF "ANCRE DE MARINE"
en or jaune et calcédoine verte, accompagné d'une chaîne en or jaune à maillons forçats.

La chaîne est signée VCA et numérotée.

POIDS BRUT : 44,9 G

DIM. DU PENDENTIF : 6,2 X 3,5 CM ENVIRON

LONG. DE LA CHAÎNE: 60,5 CM ENVIRON (AJUSTABLE)

A CHALCEDONY AND GOLD ANCHOR PENDANT WITH A GOLD CHAIN BY VAN CLEEF & ARPELS.

700 / 1 000 €

**516 - CARTIER
COLLIER SOUPLE**

en or jaune uni, à maillons géométriques. Signé Cartier, numéroté et daté 1992.

POIDS BRUT : 84,4 G

LONG. : 42 CM ENVIRON

A GOLD NECKLACE BY CARTIER.

2 500 / 3 500 €

**517 - VAN CLEEF & ARPELS
BAGUE À TRANSFORMATIONS**

composée d'un anneau fixe d'or jaune orné de deux lignes de petits diamants et deux anneaux amovibles d'or jaune, l'un serti de lapis-lazuli et l'autre serti de chrysoprase. Signée VCA et numérotée.

Dans son écrin.

POIDS BRUT TOTAL : 20,4 G

TDD : 53

A LAPIS-LAZULI, CHRYSOPRASE AND GOLD RING BY VAN CLEEF & ARPELS

2 500 / 3 500 €

**518 - VAN CLEEF & ARPELS
COLLIER COLLECTION "ALHAMBRA"**

en or jaune perlé, orné de dix motifs "Alhambra" serti de chrysoprase.

Signé VCA et numéroté.

POIDS BRUT : 23 G

LONG. : 40,5 CM ENVIRON

A CHRYSOPRASE AND GOLD "ALHAMBRA" NECKLACE BY VAN CLEEF & ARPELS.

3 800 / 4 500 €

**519 - BULGARI
DEMI PARURE COLLECTION "BULGARI
BULGARI"**

en or jaune, composé d'un pendentif rond agrémenté de petits diamants et sa chaîne et d'un bracelet, composés de cinq cercles, au modèle.

Signée Bulgari.

POIDS BRUT TOTAL : 60 G

LONG. DE LA CHAÎNE : 57 CM ENVIRON

LONG. DU BRACELET : 18,5 CM ENVIRON

A DIAMOND AND GOLD DEMI PARURE BY BULGARI COMPRISING A NECKLACE AND A BRACELET.

3 800 / 4 500 €



515



516



517



517



519

519

**520 - BULGARI
BRACELET SOUPLE COLLECTION
"SERPENTI"**

en or jaune articulé, en forme de serpent, composé de maillons représentant des écailles, sertis en alternance de nacre et d'or jaune.

POIDS BRUT : 55,8 G

A MOTHER-OF-PEARL AND GOLD BRACELET BY BULGARI.

3 800 / 4 500 €



524 et 525
(réunis en collier)

**521 - BULGARI
BAGUE COLLECTION "BULGARI BULGARI"**
composée d'un disque de nacre entouré d'un cercle d'or jaune gravé deux fois Bulgari.

Signée Bulgari et numérotée.

Dans son écrin et sa boîte d'origine.

POIDS BRUT : 15,6 G

LARG. : 2,5 CM ENVIRON

A MOTHER-OF-PEARL AND GOLD RING BY BULGARI.

1 200 / 1 800 €



520



521

160 - TAJAN

Dimanche 22 juillet 2012 à 14h30

**522 - ANGELA CUMMINGS
COLLIER "ORCHIDÉES"**

en or jaune, composé de motifs en forme d'orchidées stylisées serties de nacre.

Signé Angela Cummings.

Année 1984.

POIDS BRUT : 215,6 G

A MOTHER-OF-PEARL AND GOLD NECKLACE BY ANGELA CUMMINGS.

30 000 / 35 000 €

**523 - CARTIER
MONTRE DE DAME MODÈLE "TANK"**

en or jaune, cadran à fond crème, numérotation à chiffres romains et chemin de fer, aiguilles en acier bleui, cadran rectangulaire, remontoir orné d'un petit cabochon de saphir, mouvement à quartz, bracelet articulé en or jaune, boucle déployante.

Cadran, boîtier et mouvement signés Cartier et numérotés.

On joint un maillon supplémentaire.

Signée Cartier et numérotée.

Dans un écrin de la Maison Cartier.

Vers 1999.

POIDS BRUT : 74,9 G

A GOLD "TANK" WRISTWATCH BY CARTIER.

6 500 / 7 500 €

La montre est accompagnée de son certificat d'authenticité.

**LES BRACELETS 524 ET 525, RÉUNISSABLES
EN COLLIER, SONT VENDUS AVEC FACULTÉ
DE RÉUNION :**

**524 - BOUCHERON
BRACELET "FORÇAT"**

en or jaune, à maillons ronds unis et hexagonaux alternés, rehaussés de motifs pavés de diamants taille brillant sertis à grains sur platine.

Signé Boucheron Paris et numéroté.

Vers 1974.

POIDS : 47,8 G

LONG. : 18,5 CM ENVIRON

POIDS DES DIAMANTS : 2,43 CTS

A DIAMOND, GOLD AND PLATINUM BRACELET BY BOUCHERON.

3 000 / 6 000 €

Nous remercions Madame Claudine Sablier de la Maison Boucheron pour son aimable authentification.

**525 - BOUCHERON
BRACELET "FORÇAT"**

en or jaune, à maillons ronds unis et hexagonaux alternés, rehaussés de motifs pavés de diamants taille brillant sertis à grains sur platine.

Signé Boucheron Paris et numéroté.

Vers 1974.

POIDS BRUT : 48,3 G

LONG. : 18,5 CM ENVIRON

POIDS TOTAL DES DIAMANTS : 2,43 CTS

A DIAMOND, GOLD AND PLATINUM BRACELET BY BOUCHERON.

3 000 / 6 000 €

Nous remercions Madame Claudine Sablier de la Maison Boucheron pour son aimable authentification.



526 - BAGUE MARQUISE

en or jaune, ornée au centre d'un diamant navette épaulé de deux diamants poires.

POIDS BRUT : 3,8 G

POIDS DU DIAMANT NAVETTE : 3,88 CTS

A 3,88 CTS DIAMOND, DIAMOND AND GOLD RING.

16 000 / 25 000 €

522



523



524

525



526



527

527 - COLLIER

en or gris, orné au centre d'un diamant cœur serti en chaton à griffes.

POIDS BRUT : 3,8 G

LONG. : 41 CM ENVIRON

POIDS DU DIAMANT : 5,19 CTS

A 5,19 CTS HEART SHAPE DIAMOND AND GOLD PENDANT.

24 000 / 28 000 €

528 - DOUBLE BAGUE CROISÉE

en quatre tons d'or, sertie de diamants taille brillant. Les tourbillons portent chacun un diamant en chatons à griffes.

POIDS BRUT : 10,8 G

HAUT. : 3,7 CM ENVIRON

A DIAMOND AND GOLD RING.

9 000 / 10 000 €

529 - BUCCELLATI COLLIER

en or jaune et gris, composé de maillons ovales à motifs de dentelles pavés de petits diamants.

Signé M. Buccellati.

POIDS BRUT : 56 G

LONG. : 46 CM ENVIRON

A DIAMOND AND GOLD NECKLACE BY BUCCELLATI.

18 000 / 25 000 €

530 - BUCCELLATI PAIRE DE PENDANTS D'OREILLES

en or jaune et gris ajouré, composée de deux motifs de dentelle pavés de petits diamants.

Signée Buccellati.

POIDS BRUT : 15 G

LONG. : 4,5 CM ENVIRON

A DIAMOND AND GOLD EARRINGS BY BUCCELLATI.

4 000 / 5 000 €

531 - BUCCELLATI BAGUE DÔME

en or jaune satiné, ornée au centre d'un diamant rond taille brillant sur un motif représentant un flocon d'or gris ajouré serti de petits diamants blancs.

Signée M. Buccellati.

POIDS BRUT : 9 G

POIDS DU DIAMANT CENTRAL : 1,50 CT ENVIRON

A DIAMOND AND GOLD RING BY BUCCELLATI.

7 000 / 10 000 €

532 - BAGUE

en or gris, ornée au centre d'un saphir taille coussin.

POIDS BRUT : 5,7 G

POIDS DU SAPHIR : 10,62 CTS

A 10,62 CTS SAPPHIRE AND GOLD RING.

10 000 / 15 000 €

Le saphir est accompagné d'un certificat G.R.S attestant : origine Sri Lanka, sans modification thermique.



528



529



531



530



532



533

**ff 533 - CARTIER
COLLIER SOUPLE**

en or jaune, orné d'un motif serti de deux cabochons de saphirs en serti clos entourés de petits diamants réunis par une virole d'or jaune sertie de diamants baguettes.
Signé Cartier Paris et numéroté.

POIDS BRUT : 34,8 G
LONG. : 39 CM ENVIRON

A DIAMOND, SAPPHIRE AND GOLD NECKLACE BY CARTIER.

1 500 / 2 500 €

**534 - BULGARI
BRACELET SOUPLE OUVRANT**

en or jaune, à décor de motifs géométriques godronnés, ponctué de cabochons de rubis et de saphirs en serti clos.
Signé Bulgari.

POIDS BRUT : 96,4 G
LONG. : 16 CM ENVIRON

A SAPPHIRE, RUBY AND GOLD BRACELET BY BULGARI.

3 000 / 4 000 €



534

535 - BAGUE CROISÉE

en or jaune, ornée d'un cabochon de saphir et d'un cabochon de rubis, dans un entourage de diamants ronds, poires et navettes.

POIDS BRUT : 23,1 G

A DIAMOND, RUBY, SAPPHIRE AND GOLD RING.

5 000 / 7 000 €



535

**536 - CARTIER
BRACELET SOUPLE GOURMETTE**

en or jaune, à maillons plats, orné d'un motif rectangulaire bordé de godrons, orné au centre d'un cabochon de saphir en serti clos pavé de petits diamants.

Signé Cartier et numéroté.

POIDS BRUT : 40,4 G
LONG. : 17,5 CM ENVIRON

A SAPPHIRE, DIAMOND AND GOLD BRACELET GOURMETTE BY CARTIER.

1 500 / 2 000 €



536

**537 - FRED
COLLIER SOUPLE**

en or jaune, composé de maillons épis.
Signé Fred.

POIDS BRUT : 156,1 G
LONG. : 39,5 CM ENVIRON

A GOLD NECKLACE BY FRED.

3 000 / 4 000 €



537

**538 - VAN CLEEF & ARPELS
MONTRE BRACELET DE DAME**

en or jaune, cadran carré à fond blanc, lunette carrée et remontoir serti de diamants, index à chiffres romains, mouvement à quartz, bracelet articulé, boucle déployante en or jaune.

On joint quelques maillons supplémentaires.

Signée Van Cleef & Arpels et numérotée.

POIDS BRUT : 64,3 G

A DIAMOND AND GOLD WRISTWATCH BY VAN CLEEF & ARPELS.

3 500 / 4 500 €



538

**539 - VAN CLEEF & ARPELS
MONTRE DE DAME**

en or jaune, bracelet à cylindres articulés, lunette ronde sortie de petits diamants, cadran à fond crème, aiguilles en acier, index diamants, mouvement à quartz.

On joint deux maillons supplémentaires.

Signée Van Cleef & Arpels et numérotée.

Dans son écrin.

POIDS BRUT : 71,8 G

A DIAMOND AND GOLD WRISTWATCH BY VAN CLEEF & ARPELS.

3 500 / 4 500 €



539

**540 - CARTIER
BRACELET COLLECTION "LOVE"**

en or jaune. Corps lanière plat agrémenté de vis d'or jaune et de petits diamants en serti clos.

Dans son écrin avec tournevis accompagné de son certificat.

Signé Cartier et numéroté.

POIDS BRUT : 30 G

POIDS BRUT TOTAL TOUR DE POIGNET : 16 CM

A DIAMOND AND GOLD "LOVE" BRACELET BY CARTIER.

1 800 / 2 500 €



540

**541 - CARTIER
BAGUE COLLECTION "LOVE"**

en or jaune. Corps lanière plat agrémenté de vis d'or jaune et de petits diamants en serti clos.

Signée Cartier et numérotée.

Dans son écrin et accompagné de son certificat.

POIDS BRUT : 8,6 G

TDD : 52

A DIAMOND AND GOLD "LOVE" RING BY CARTIER.

700 / 1000 €



541

**542 - HERMES
LARGE ALLIANCE**

en or jaune, composée de motifs géométriques pavés de petits diamants.

Signée Hermès et numérotée.

Dans son écrin.

POIDS BRUT : 12,4 G

POIDS DES DIAMANTS : 2 CTS

TDD : 53

A DIAMOND AND GOLD ETERNITY RING BY HERMES.

2 800 / 3 500 €



542





543

**543 - CHOPARD
MONTRE DE DAME CHRONOGRAPHE MODÈLE
"IMPÉRIALE"**

en or jaune, lunette ronde soulignée de diamants, cadran à fond blanc à trois compteurs, mouvement à quartz, bracelet en cuir, boucle ardillon en or jaune.

Signée Chopard et numérotée.

POIDS BRUT : 65,8 G

LONG. : 19,5 CM ENVIRON

AN "IMPERIALE" DIAMOND AND GOLD WRISTWATCH BY CHOPARD.

8 000 / 12 000 €

**544 - BOUCHERON
PAIRE DE PENDANTS D'OREILLES**

en or jaune, à décor floral entièrement pavé de diamants.

Signée Boucheron Paris et numérotée.

Vers 1972.

POIDS BRUT : 24,8 G

LONG. : 5,5 CM ENVIRON

POIDS TOTAL DE DIAMANTS : 13,75 CTS

A DIAMOND AND GOLD EARPENDENT BY BOUCHERON.

8 000 / 12 000 €

Nous remercions Madame Claudine Sablier de la Maison Boucheron pour son aimable authentification.

**545 - VAN CLEEF & ARPELS
BAGUE À DOUBLE ENTOURAGE**

en or jaune, ornée au centre d'un saphir ovale **birman** dans un double entourage de diamants ronds taille brillant serts en chatons à griffes.

Signée Van Cleef & Arpels et numérotée.

Dans un écrin de la Maison Van Cleef & Arpels.

POIDS BRUT : 12 G

POIDS DU SAPHIR : **12,63 CTS**

DIM. DU SAPHIR : 13,99 X 11,53 X 9,07 MM

A 12,63 CTS SAPPHIRE, DIAMOND AND GOLD RING BY VAN CLEEF & ARPELS.

35 000 / 45 000 €

Le saphir est accompagné d'un certificat L.F.G attestant : origine

Birmanie, sans modification thermique.

546 - COLLIER

en or jaune, composé de 16 motifs de marguerites ornés au centre d'une perle de culture blanche entourée de petits diamants et de maillons d'or jaune torsadés alternés.

POIDS BRUT : 180,5 G

LONG. : 63 CM ENVIRON

A DIAMOND, PEARL AND GOLD NECKLACE.

24 000 / 27 000 €



544

545

546

547 - COLLIER

en or gris, orné de 47 diamants jaunes de tailles fantaisies entourés de petits diamants blancs.

POIDS BRUT : 35,4 G

LONG. : 47 CM ENVIRON

POIDS DES DIAMANTS JAUNES : 33,55 CTS

POIDS DES DIAMANTS BLANCS : 5,36 CTS

A YELLOW DIAMOND, DIAMOND AND GOLD NECKLACE.

110 000 / 120 000 €

548 - IMPORTANTE BAGUE

en or gris, ornée au centre d'un diamant poire de couleur "Light Yellow" entouré d'une ligne de petits diamants blancs, corps pavé de petits diamants blancs.

POIDS BRUT : 29,3 G

HAUT. DE LA BAGUE : 2,8 CM ENVIRON

POIDS DU DIAMANT CENTRAL : **11 CTS** ENVIRON

POIDS DES DIAMANTS BLANCS : 1,85 CT ENVIRON

A 11 CTS "LIGHT YELLOW" DIAMOND, DIAMOND AND GOLD RING.

110 000 / 120 000 €

La bague est accompagnée d'un certificat du I.G.I attestant : couleur "Light Yellow", pureté SI.



547

548

549 - BAGUE

en or jaune et or gris, ornée au centre d'un diamant ovale taille brillant de couleur **Fancy Yellow**, dans un entourage de lignes torsadées serties de petits diamants blancs et jaunes alternées.

POIDS BRUT : 14,2 G

TDD : 51-52

POIDS DU DIAMANT CENTRAL : **7,05 CTS**

A 7,05 CTS FANCY YELLOW DIAMOND , DIAMOND AND GOLD RING.

65 000 / 75 000 €

Le diamant central est accompagné d'un certificat G.I.A attestant : couleur **Fancy Yellow**, pureté SI1.

550 - PAIRE DE PENDANTS D'OREILLES

en or gris et or jaune, ornée de deux diamants poires de couleur **Fancy Yellow** entourés de petits diamants ronds blancs, retenus par une ligne de trois diamants taille poire entourés de petits diamants ronds blancs.

POIDS BRUT : 23,4 G

LONG. : 5,2 CM ENVIRON

POIDS DES DEUX DIAMANTS POIRES FANCY YELLOW : 5,61 CTS ET 5,62 CTS

POIDS DES SIX DIAMANTS POIRES : 3,83 CTS

POIDS DES DIAMANTS BLANCS : 3,47 CTS

A PAIR OF FANCY YELLOW DIAMOND, DIAMOND AND GOLD EARPENDANTS.

110 000 / 120 000 €

Les deux diamants **Fancy Yellow** accompagnés d'un certificat H.R.D attestant :

- 5,61 CTS, couleur, **Fancy Yellow**, pureté SI2

- 5,62 CTS, couleur, **Fancy Yellow**.



550



549



**DIMANCHE 22 JUILLET 2012
À 17H**

4^{ÈME} VACATION

Lots 551 à 680



TAJAN - 173

Dimanche 22 juillet 2012 à 17h



551

551 - CARTIER
MONTRE DE DAME, MODÈLE "GOUVERNAIL"
en or jaune, lunette ronde ornée de petits rubis calibrés, cadran à fond crème, index baguettes, mouvement mécanique, bracelet gourmette.

Signée Cartier et numérotée.

POIDS BRUT : 35,8 G

LONG. : 16,5 CM ENVIRON

A RUBY AND GOLD WRISTWATCH BY CARTIER.

2 500 / 3 000 €

552 - CARTIER
PAIRE DE CLIPS D'OREILLES

composée de boules en deux tons d'or, sertie de petits diamants et de petits cabochons de rubis en sertis clos.

Signée Cartier Paris et numérotée.

Dans son écrin d'origine.

POIDS BRUT : 14,2 G

LARG. : 2,2 CM ENVIRON

A DIAMOND, RUBY AND GOLD EARCLIPS BY CARTIER.

6 500 / 7 500 €

553 - VAN CLEEF & ARPELS
BRACELET MONTRE À CAPOT

en or jaune cordé, ornée au centre d'un capot bombé en or jaune uni souligné et ponctué de petits diamants. Mouvement à réviser.

Signé Van Cleef & Arpels et numéroté.

POIDS BRUT : 118,3 G

LONG. : 17 CM ENVIRON

A DIAMOND AND GOLD WRISTWATCH BY VAN CLEEF & ARPELS.

6 000 / 8 000 €

554 - BROCHE CLIP "POMPONS"

en or jaune ciselé et platine, constituée de deux pompons stylisés chacun orné au centre de diamants ronds taille brillant et de petits rubis. Système clip à double épingles.

POIDS BRUT : 48,3 G

DIM. : 5,2 X 5 CM ENVIRON

A DIAMOND, RUBY, PLATINUM AND GOLD BROOCH.

4 000 / 5 000 €

555 - BAGUE DÔME

en or jaune cordé et platine, ornée au centre d'une ligne de diamants navettes entre deux lignes de diamants ronds, ponctuée de petits rubis.

POIDS BRUT : 17,9 G

HAUT. : 3,4 CM ENVIRON

A DIAMOND, RUBY, PLATINUM AND GOLD RING.

4 500 / 5 000 €

556 - BRACELET

en or rose ciselé, constitué d'une suite de fleurettes articulées.

POIDS BRUT : 55 G

LONG. : 18 CM

A GOLD BRACELET.

1 200 / 1 500 €

Lot reproduit sur www.tajan.com



552



553



554



555



557

**557 - RENÉ BOIVIN
BOURSE DE SOIRÉE**

en or jaune composée d'une résille de chaîne gourmette réunie par des liens unis, les anses coulissantes sont constituées d'une chaîne corde. Fond en or jaune uni à base ovale. Intérieur en daim marron, doublé de soie. Accompagné de son étui d'origine en forme de pochon en daim marron.

Non Signée.

Année 1971.

POIDS BRUT : 251 G

DIM. : 11 X 7 CM ENVIRON

A GOLD AND BUCKSKIN PURSE BY RENÉ BOIVIN

4 000 / 6 000 €

Un certificat d'authenticité de Madame Françoise Cailles sera remis à l'acquéreur.

Toute la fantaisie de Boivin et de Juliette Moutard sont dans ce sac du soir réalisé sur commande. Il fait référence à la bourse à pistoles ou à jetons connue de tous temps en remplaçant les tissus brochés ou le cuir par des chainettes d'or disposés en résille.

558 - BROCHE PENDENTIF "BÉLIER"

en or jaune uni et ciselé, représentant une tête de bélier ornée de petites boules d'or jaune.

POIDS : 78,1 G

DIM. : 6,1 X 5,6 CM ENVIRON

A GOLD RAM BROOCH.

3 000 / 5 000 €

559 - BAGUE

en or jaune et platine, ornée au centre d'un diamant rond taille brillant en serti clos épaulé d'une ligne de diamants baguettes en serti clos entre deux lignes de petits rubis.

POIDS BRUT : 13 G

POIDS DU DIAMANT : 5,06 CTS

A DIAMOND, RUBY, GOLD AND PLATINUM RING.

35 000 / 40 000 €

**560 - RENÉ BOIVIN
BRACELET RUBAN SOUPLE**

en or jaune, de forme bombée, composé de plaquettes simulant des écailles réunies par de petites boules d'or. Non signé. Vers 1945-1950.

POIDS BRUT : 84,4 G

LONG. : 20,8 CM

LARG. : 2,4 CM

A GOLD BRACELET BY RENE BOIVIN.

14 000 / 15 000 €

Un certificat d'authenticité de Madame Françoise Cailles sera remis à l'acquéreur.

**561 - VAN CLEEF & ARPELS
BAGUE "DAMIER"**

en forme d'anneau large, en or jaune et bois d'ébène. Signée VCA et numérotée.

Dans un écrin Van Cleef & Arpels.

POIDS BRUT : 4,9 G

TDD : 54

AN EBONY AND GOLD RING BY VAN CLEEF & ARPELS.

800 / 1 200 €

**562 - VAN CLEEF & ARPELS
BAGUE CHEVALIÈRE**

en bois d'ébène et or jaune, ornée d'un motif ovale d'or jaune. Signée VCA et numérotée.

POIDS BRUT : 6,4 G

TDD : 47-48

A PRECIOUS WOOD AND GOLD RING BY VAN CLEEF & ARPELS.

600 / 800 €



558



559

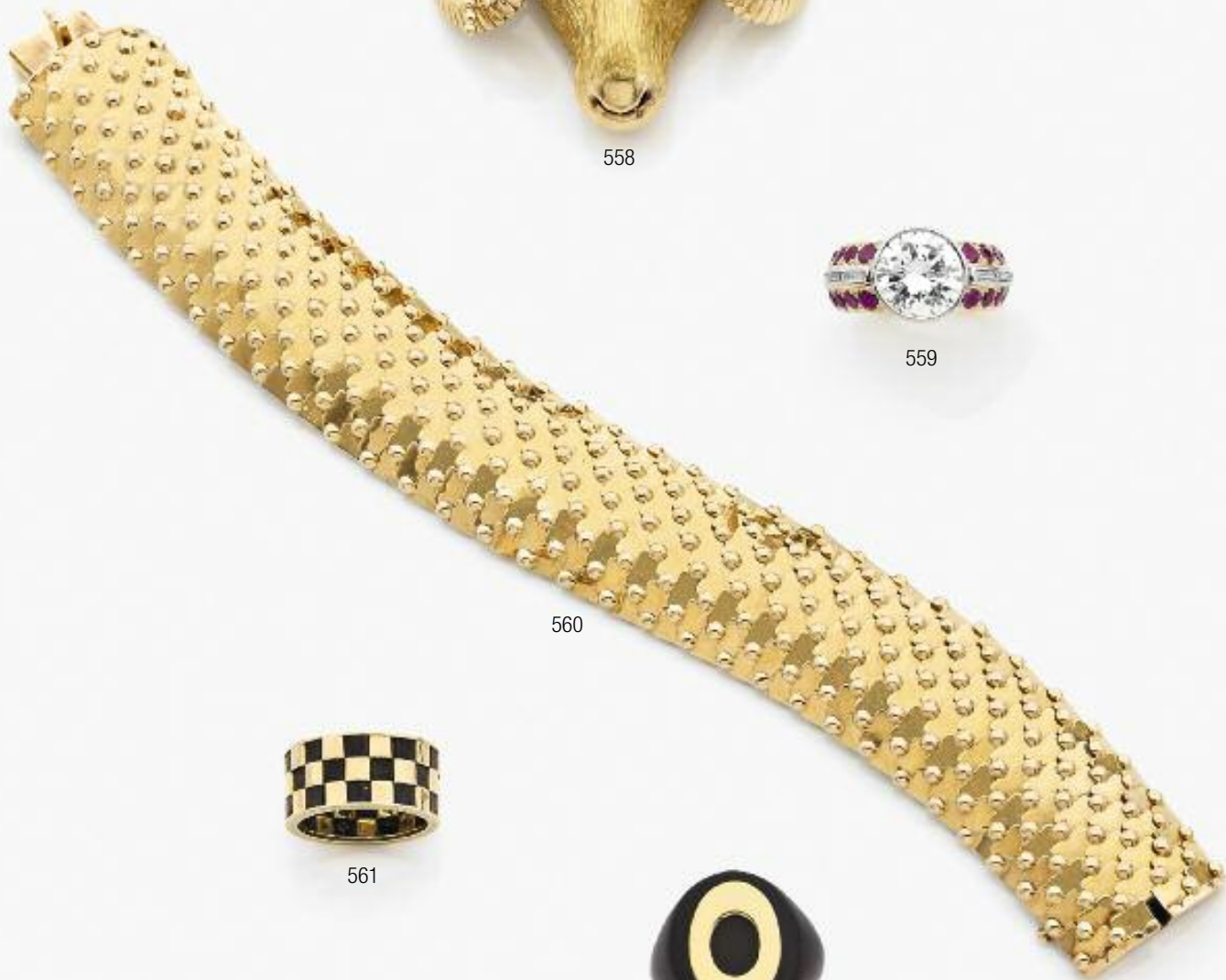

560



561



562



563

**563 - MELLERIO
BOÎTE DE BEAUTÉ**

rectangulaire en argent et vermeil godronné.

Monogrammée P.H.

Signée Mellerio dits Meller et numérotée.

Dans son écrin d'origine à la forme.

POIDS BRUT : 315,8 G

DIM. : 16 X 6 CM ENVIRON

A SILVER AND GOLD BEAUTY BOX BY MELLERIO.

700 / 1 000 €

564 - SAUTOIR TUBOGAZ

en or jaune.

POIDS BRUT : 107,7 G

LONG. : 71 CM

A GOLD TUBOGAZ SAUTOIR.

3 600 / 3 800 €

**565 - BOUCHERON
NÉCESSAIRE DE BUREAU**

en argent et vermeil, composé d'une loupe et d'un coupe-papier.

Signé Boucheron Paris et numéroté.

Dans son écrin à la forme.

POIDS BRUT : 132,3 G

A SILVER AND SILVER-GILT DESK SET BY BOUCHERON.

700 / 1 000 €

564

**566 - BOUCHERON
BRACELET TORQUE OUVRANT**

en ivoire. Les extrémités en or jaune perlé sont terminées par des boules d'onyx sculpté à décor de godrons. Vers 1965.

Signé Boucheron Paris et numéroté.

Dans son écrin à la forme.

POIDS BRUT : 35,6 G

LARG. : 6 CM ENVIRON

AN IVORY, ONYX AND GOLD BRACELET BY BOUCHERON.

2 000 / 3 000 €

**567 - RENÉ BOIVIN
PAIRE DE CLIPS D'OREILLES MODÈLE "CORDE"**

en argent cordé, composé d'un anneau ovale retenu par une boule d'or. Signée R Boivin. Vers 1970.

POIDS BRUT : 46,4 G

A PAIR OF GOLD AND SILVER EARRINGS BY RENÉ BOIVIN.

3 000 / 3 500 €

**568 - JEAN DESPRÉS
BAGUE "PONT"**

en or jaune uni. La tête est bordée de lignes de petites boules d'or.

Signée Jean Després.

POIDS BRUT : 27,3 G

A GOLD RING BY JEAN DESPRÉS.

2 500 / 3 500 €

569 - BAGUE SOLITAIRE

en platine, ornée d'un diamant rond taille brillant.

POIDS BRUT : 4,3 G

POIDS DU DIAMANT : 4,39 CTS

A 4,39 CTS DIAMOND AND PLATINUM RING.

18 000 / 25 000 €

570 - BRACELET LARGE ARTICULÉ

en or jaune, composé de trois rangs de maillons gourmettes. On y joint une médaille en or.

POIDS BRUT TOTAL : 179 G

LONG. : 18,5 CM ENVIRON

A GOLD BRACELET.

3 500 / 4 500 €



565



566



567



568



569

570



COLLECTION AYANT APPARTENUE À MONSIEUR MAHUTEAUX,
UN DES ANCIENS DIRECTEURS DE LA MAISON STERLÉ :



571

**571 - STERLÉ
BROCHE CLIP "FLEUR"**

en or jaune uni et perlé, ornée au centre d'un petit diamant.
Système clip à double épingles.

Signée Sterlé Paris et numérotée.

Dans son écrin d'origine.

POIDS BRUT : 3,7 G

DIM. : 2,4 X 1,9 CM ENVIRON

A DIAMOND AND GOLD BROOCH BY STERLE.

1 200 / 1 500 €

**572 - STERLÉ
PAIRE DE BOUTONS DE MANCHETTES**

en or jaune et or gris, représentant des cartouches.

Signés Sterlé Paris.

Dans une boîte verte de la Maison Sterlé.

POIDS BRUT : 12,3 G

A PAIR OF GOLD CUFFLINKS BY STERLE.

800 / 1 200 €



572

**573 - ATTRIBUÉE À STERLÉ
BROCHE CLIP "PLUME"**

composée de deux plumes, l'une en or rose uni et ajouré et l'autre ornée de pampilles de chaînes cordes en or jaune, dites "floches", retenues par un nœud en platine serti de petits diamants. Système clip à double épingles.

POIDS BRUT : 35,9 G

DIM. : 10 X 3,3 CM ENVIRON

A DIAMOND AND GOLD BROOCH.

1 500 / 2 500 €

Né en 1905 dans une famille fortunée, Pierre Sterlé est élevé par un oncle bijoutier après la mort de son Père. Il s'établit en 1934 rue Ste-Anne puis, en 1945, dans un appartement au 43, Avenue de l'Opéra. Son style est caractérisé par un grand sens du mouvement, aussi bien dans ses compositions abstraites que dans ses créations animalières. Les petites chaînettes figurant sur cette broche, qu'il appelait des "floches", sont un de ses décors les plus typiques.

**574 - STERLÉ
COLLIER**

en or jaune, composé de deux chaînes cordes se terminant par un nœud retenant deux pompons ornés d'une ligne de petits diamants.

Signé Sterlé Paris et numéroté.

POIDS BRUT : 81 G

LONG. : 38 CM ENVIRON

A DIAMOND AND GOLD NECKLACE BY STERLE.

5 000 / 10 000 €

575 - BAGUE

en or jaune ajouré, composée de deux chaînes à maillons ovales entre deux joncs d'or jaune.

POIDS BRUT : 9,7 G

TDD : 47 - 48

A GOLD RING.

500 / 800 €

576 - BAGUE SOLITAIRE

en platine, ornée d'un diamant rond taille brillant serti en chaton à griffes.

POIDS BRUT : 4,6 G

POIDS DU DIAMANT : 1,59 CTS

A 1,59 CTS DIAMOND AND PLATINUM RING.

2 500 / 3 500 €

**577 - STERLÉ
BRACELET "POMPONS"**

en or jaune, composé de deux chaînes colonnes, ornées au centre d'un motif à l'identique épaulé de nœuds retenant trois pompons. Fermoir à cliquet.

Signé Sterlé Paris et numéroté.

Vers 1960.

POIDS BRUT : 71,8 G

LONG. : 16 CM ENVIRON

A GOLD BRACELET BY STERLE.

7 000 / 7 500 €



573



574



575



576



577



580
(détail agrandi)

578 - BAGUES ENTRELACÉES

en or jaune, ornées d'un motif de fleur, le pistil orné de petits diamants et de petits saphirs.

POIDS BRUT : 15,7 G

A PAIR OF DIAMOND, SAPPHIRE AND GOLD RINGS.

700 / 1 000 €

Lot reproduit sur www.tajan.com

579 - BOUCHERON BRACELET MONTRE À CAPOT

en or jaune, orné au centre d'un capot pavé de petits diamants. Il s'ouvre sur une montre. La lunette rectangulaire à fond doré, index à chiffres arabes et à plots, mouvement mécanique. Le bracelet à maillons vannerie agrémenté de barrettes serties de diamants.

Signé Boucheron Paris et numéroté.

Vers 1950.

POIDS BRUT : 65,3 G

LONG. : 16 CM ENVIRON

A DIAMOND AND GOLD WRISTWATCH BY BOUCHERON.

6 500 / 6 800 €

580 - MARCHAK PARURE

en or jaune, composée d'**une broche pendentif, une paire de boucles d'oreilles et une bague**, à décor de motifs géométriques ovales et hexagonaux, en lapis-lazuli et nacre.

Signée Marchak Paris et numérotée.

POIDS BRUT TOTAL : 88,3 G

HAUT. DE LA BROCHE : 9 CM ENVIRON

A LAPIS-LAZULI, MOTHER-OF-PEARL AND GOLD PARURE BY MARCHAK COMPRISING A PAIR OF EARRINGS, A BROOCH AND A RING.

13 000 / 15 000 €

Alexandre Marchak, né à Kiev en 1892, fuit la révolution Russe et s'installe à Paris au 4 rue de la Paix en 1918. Il présente des œuvres à l'Exposition des Arts déco en 1925 avec R.Linzeler et se construit une excellente réputation. Ses créations reflètent son origine orientale par sa polychromie, l'utilisation de la nacre du lapis-lazuli et de la laque. Par ailleurs il manifeste un véritable talent animalier qui trouvera sa meilleure expression dans les années 1940.

581 - BRACELET LARGE SOUPLE

en or jaune tressé, composé de trois bandes dont celle du milieu agrémentée de lignes de petits diamants, reliées entre elles par des barrettes godronnées. Fermoir à cliquet.

POIDS BRUT : 119,3 G

LONG. : 18,5 CM ENVIRON

LARG. : 3 CM ENVIRON

A DIAMOND AND GOLD BRACELET.

2 500 / 3 500 €

582 - BAGUE SOLITAIRE

en or gris, ornée d'un diamant rond taille brillant serti en chaton à griffes.

POIDS BRUT : 4,4 G POIDS DU DIAMANT : 4,06 CTS

A 4,06 CTS DIAMOND AND GOLD RING.

45 000 / 50 000 €

583 - CARTIER BRACELET RIGIDE OUVRANT

en or jaune tressé, les extrémités serties de petits diamants.

Signé Cartier et Numéroté.

POIDS BRUT : 33,8 G

A DIAMOND AND GOLD BRACELET BY CARTIER.

1 800 / 2 500 €



583



580



579



581



580



580



582



585

584 - COLLIER

en or jaune, composé de trois rangs de maillons ronds articulés et d'arabesques d'or jaune. Fermoir à double cliquets.

POIDS BRUT : 73,8 G

LONG. : 39,5 CM ENVIRON

A GOLD NECKLACE.

1 500 / 2 000 €

Lot reproduit sur www.tajan.com

585 - PAIRE DE PENDANTS D'OREILLES "PINGUINS"

en bachelite noire, blanche et orange, le corps orné d'un pavage de petits diamants. Monture en or jaune (14K).

POIDS BRUT : 26,8 G

LONG. : 7,8 CM ENVIRON

A PAIR OF DIAMOND, BACHELITE AND GOLD "PINGUIN" EARPENDANTS.

1 300 / 1 500 €

586 - FRED DEMI PARURE

en or jaune, comprenant **un collier** et **une paire de boucles d'oreilles**, composés de maillons d'onyx torsadés, de perles roboles et de petits diamants.

Signée Fred Paris.

POIDS BRUT TOTAL : 225,2 G (manque un diamant)

LONG. COLLIER : 60 CM ENVIRON

LONG. BOUCLES D'OREILLES : 5,8 CM ENVIRON

A DIAMOND, ONYX, PEARL AND GOLD DEMI PARURE BY FRED COMPRISING A NECKLACE AND A PAIR OF EARRINGS.

15 000 / 18 000 €

587 - WEBB BAGUE DÔME

en or jaune émaillé blanc, à décor matelassé ponctué de boules d'or jaune guilloché.

Signée Webb.

POIDS BRUT : 24,1 G

A GOLD AND ENAMEL RING BY WEBB.

3 000 / 3 500 €

588 - LARGE BRACELET ARTICULÉ

en or jaune, composé de six lignes de maillons hexagonaux unis et de motifs de rosaces.

POIDS BRUT : 42,6 G

LONG. : 19 CM ENVIRON

A GOLD BRACELET.

800 / 1 200 €

Lot reproduit sur www.tajan.com

589 - BRACELET RUBAN SOUPLE

en trois tons d'or, légèrement bombé et articulé. Composé de losanges amatis à décor floral en or rose et or gris.

POIDS BRUT : 89,6 G

LONG. : 19 CM ENVIRON

A GOLD BRACELET.

1 800 / 2 500 €

Lot reproduit sur www.tajan.com



586

586

587

TAJAN - 185

Dimanche 22 juillet 2012 à 17h



591



590

590 - PAIRE DE PENDANTS D'OREILLES

en or jaune, à décor de grainetis, portant trois pampilles à décor floral, dans le goût étrusque.

Travail des années 1870.

POIDS BRUT : 12,3 G

HAUT. : 4,7 CM ENVIRON

A PAIR OF GOLD EARPENDANTS.

600 / 800 €

591 - COLLIER

en or jaune, composé d'une chaîne colonne portant 22 pampilles d'or tressé, orné, au bout d'une boule de corail, se terminant par un nœud retenant quatre chaînes ponctuées de pampilles d'or tressé au modèle.

Dans un écrin de la Maison Fairfax & Roberts.

POIDS BRUT : 60,3 G

LONG. : 40,5 CM ENVIRON

A CORAL AND GOLD NECKLACE.

2 500 / 3 500 €

592 - MAUBOUSSIN

BROCHE MODÈLE "LE GRAND MÉCHANT LOUP"

en or jaune ciselé, les yeux ornés de cabochons d'émeraude, la langue et le corps en corail et la truffe émaillée noir.

Signée Mauboussin.

POIDS BRUT : 25,9 G

DIM. : 4 X 3,3 CM ENVIRON

A CORAL, EMERALD, ENAMEL AND GOLD BROOCH BY MAUBOUSSIN.

3 500 / 3 800 €

LES LOTS 593, 594 ET 595 SONT VENDUS AVEC FACULTÉ DE RÉUNION :

593 - VAN CLEEF & ARPELS

BROCHE CLIP

en or jaune travaillé, en forme de rosace stylisée, ponctuée de petites boules de corail. Système clip à double épingle.

Signée VCA et numérotée.

POIDS BRUT : 21,7 G

LARG. : 3,8 CM ENVIRON

A CORAL AND GOLD BROOCH BY VAN CLEEF & ARPELS.

1 000 / 1 500 €



592



593



594



595

**594 - VAN CLEEF & ARPELS
BRACELET SOUPLE AU MODÈLE**

en or jaune travaillé, ponctué de petites boules de corail.
Signé Van Cleef & Arpels et numéroté.

Dans son écrin.

POIDS BRUT : 51,3 G

LONG. : 18,5 CM ENVIRON

A CORAL AND GOLD BRACELET BY VAN CLEEF & ARPELS.

1 500 / 2 500 €

**595 - VAN CLEEF & ARPELS
PAIRE DE CLIPS D'OREILLES
AU MODÈLE**

en or jaune travaillé, en forme de rosace stylisée,
ponctué de petites boules de corail.

Signée VCA et numérotée.

Dans sa pochette.

POIDS BRUT : 19,3 G

DIM. : 2,3 X 2,2 CM ENVIRON

*A PAIR OF CORAL AND GOLD EARCLIPS BY VAN CLEEF &
ARPELS.*

1 500 / 2 500 €

596 - BROCHE

en corail lisse et sculpté, a décor de roses. Au centre
un bouton de corail retient en pampille des gouttes
de corail. Monture en or jaune (14K).
Travail du XIX^e siècle.

POIDS BRUT : 43,7 G

DIM. : 7,5 X 7 CM ENVIRON

A CORAL AND GOLD BROOCH.

800 / 1 200 €



596

TAJAN - 187

Dimanche 22 juillet 2012 à 17h



597

597 - BRACELET RIGIDE OUVRANT

en ébène et or jaune, ponctué de cabochons de quartz œil de tigre en serti clos.

POIDS BRUT : 28 G

LARG. : 5,5 CM ENVIRON

AN EBONY, TIGER'S EYE AND GOLD BRACELET.

900 / 1 100 €

598 - BULGARI DEMI PARURE

comprenant **un collier** et **une paire de boucles d'oreilles**, composée de maillons ovales de corail godronné sur or jaune perlé et de sphères d'or jaune pavées de petits diamants.

Signée Bulgari.

POIDS BRUT TOTAL : 162,6 G

LONG. COLLIER : 46 CM ENVIRON

LONG. BOUCLES D'OREILLES : 4,5 CM ENVIRON

A DIAMOND, CORAL AND GOLD DEMI PARURE COMPRISING A NECKLACE AND A PAIR OF EARRINGS.

22 000 / 25 000 €

599 - ENSEMBLE DE TROIS BROCHES "MAURES"

en or jaune (14K), les oreilles agrémentées d'une petite perle, le turban torsadé émaillé et ponctué d'un rubis, surmonté par un cabochon de corail.

POIDS BRUT TOTAL : 36,3 G (petits accidents à l'émail)

THREE RUBY, CORAL, PEARL, ENAMEL AND GOLD BROOCHES.

2 200 / 2 500 €

600 - BAGUE DÔME

en or jaune, ornée au centre d'un cabochon de corail godronné en serti clos entouré d'une rosace de petits diamants sur une rondelle d'onix.

Travail italien, vers 1970.

POIDS BRUT : 31,5 G

HAUT. DE LA BAGUE : 4 CM ENVIRON

A DIAMOND, ONYX, CORAL AND GOLD RING.

3 500 / 3 800 €



598



598



599



600



601

601 - BROCHE

en or jaune, de forme ovale, ornée au centre d'un cabochon de lapis-lazuli godronné, entourée de petits diamants et de corail séparés par des filets d'or jaune.
Système clip à double épingles.

POIDS BRUT : 64,9 G

DIM. : 6 X 5 CM ENVIRON

A DIAMOND, LAPIS-LAZULI, CORAL AND GOLD BROOCH.

7 500 / 8 500 €

602 - BOUCHERON PAIRE DE CLIPS D'OREILLES

en or jaune cordé, de forme ovale, ornée au centre d'un cabochon de lapis-lazuli souligné de petits diamants.
Signée Boucheron Paris.

POIDS BRUT : 30 G

DIM. : 2,3 X 2 CM ENVIRON

A PAIR OF DIAMOND, LAPIS-LAZULI AND GOLD EARCLIPS BY BOUCHERON.

6 500 / 8 500 €

603 - GEORGES BRAQUE BROCHE "OISEAU"

en or jaune sauvage, figurant un oiseau, l'œil serti d'un rubis en serti clos.

Signée Bijoux de G. Braque et numérotée 6/8.

POIDS BRUT : 16,6 G

DIM. : 6 X 2,5 CM ENVIRON

A RUBY AND GOLD BROOCH BY GEORGES BRAQUE.

4 200 / 4 500 €

604 - VAN CLEEF & ARPELS BRACELET

en or jaune travaillé, composé d'anneaux en forme de nœuds alternés de maillons d'or jaune uni.

Signé VCA et numéroté.

Vers 1970.

POIDS BRUT : 64 G

LONG. : 18,5 CM

A GOLD BRACELET BY VAN CLEEF & ARPELS.

2 500 / 3 500 €

Nous remercions Madame Catherine Cariou de la Maison Van Cleef & Arpels pour son aimable authentification.

605 - GEORGES BRAQUE BROCHE "THALIA"

figurant deux oiseaux entrelacés, l'un en or jaune sauvage, l'autre en or jaune uni, les yeux sertis de petits diamants.
Signée Bijoux de G. Braque et numérotée II/IV.

Dans son écrin.

POIDS BRUT : 16,1 G

DIM. : 6 X 3 CM ENVIRON

A DIAMOND AND GOLD BROOCH BY GEORGES BRAQUE.

4 000 / 4 500 €

606 - GEORGES BRAQUE BROCHE "CHEVAL"

en or jaune travaillé, l'œil serti d'un petit cabochon de rubis en serti clos.

Signée Bijoux de Braque et numérotée 17 R6 815.

Dans son écrin.

POIDS BRUT : 14,6 G

DIM. : 5 X 3,2 CM ENVIRON

A RUBY AND GOLD BROOCH BY GEORGES BRAQUE.

2 500 / 3 000 €

607 - BAGUE DÔME DE PETIT DOIGT

en or jaune gravé de tourbillons, ornée au centre d'un cabochon de lapis-lazuli godronné entouré de petits diamants.

POIDS BRUT : 18,6 G

HAUT. : 3,3 CM ENVIRON

A DIAMOND, LAPIS-LAZULI AND GOLD RING.

3 200 / 3 500 €



602



603



604



605



606



607



610

610 - COLLIER

composé de boules de lapis-lazuli, chacune séparée d'une rondelle d'or jaune. Fermoir en or jaune.

POIDS BRUT : 279 G (quelques usures sur le câble)

LONG. : 52 CM ENVIRON

A LAPIS-LAZULI AND GOLD NECKLACE.

1 200 / 1 500 €

**611 - VAN CLEEF & ARPELS
PENDENTIF**

en or jaune, composé d'un médaillon rond en lapis-lazuli entouré d'un fil d'or cordé. Il porte en applique une figure allégorique sertie d'un petit diamant. On y joint une chaîne rapportée non signée.

Le pendentif est signé VCA.

POIDS BRUT TOTAL : 89,7 G

LARG. DU PENDENTIF : 5,6 CM ENVIRON

LONG. DE LA CHAÎNE : 74 CM ENVIRON

A DIAMOND, LAPIS-LAZULI AND GOLD PENDANT BY VAN CLEEF & ARPELS AND A CHAIN.

1 500 / 2 000 €

**612 - HERMÈS
PAIRE DE BOUCLES D'OREILLES
CRÉOLES**

en or jaune, faites d'une chaîne colonne.

Signée Hermès et numérotée.

POIDS BRUT : 17,2 G

DIAM. : 2,7 CM ENVIRON

A PAIR OF GOLD HOOP EARRINGS BY HERMÈS.

800 / 1 200 €



608

**608 - BOUCHERON
BRACELET MONTRE DE DAME**

en or jaune ciselé, cadran ovale à fond doré, index bâtons, mouvement mécanique. Bracelet en or jaune à décor de maillons ovales imbriqués.

Signé Boucheron Paris et numéroté.

POIDS BRUT : 91,9 G

A GOLD WRISTWATCH BY BOUCHERON.

2 000 / 3 000 €

**609 - VAN CLEEF & ARPELS
BAGUE COLLECTION "COOKIE"**

en or jaune tressé, ornée au centre d'un cabochon de lapis-lazuli.

Signée VCA et numérotée.

POIDS BRUT : 9,6 G

A LAPIS-LAZULI AND GOLD RING BY VAN CLEEF & ARPELS.

550 / 650 €



609

613 - PAIRE DE BOUCLES D'OREILLES

en or jaune (14K) travaillé et argent, ornée au centre d'un cabochon de corail agrémenté de petits diamants.

POIDS BRUT : 25,2 G

DIM. : 2,8 X 2,3 CM ENVIRON

A PAIR OF DIAMOND, CORAL AND GOLD EARRINGS.

800 / 1 200 €

614 - BAGUE

en or jaune travaillé, ornée d'un cabochon poire de lapis-lazuli et d'un cabochon poire de corail.

POIDS BRUT : 11,2 G

A CORAL, LAPIS-LAZULI AND GOLD RING.

1 200 / 1 800 €

**615 - BOUCHERON
BRACELET**

en or jaune cordé, composé de maillons ovales et de petits saphirs en chatons à griffes, alternés. Fermoir à cliquet.

Signé Boucheron Paris.

POIDS BRUT : 38,8 G

LONG. : 18,5 CM

A SAPPHIRE AND GOLD BRACELET BY BOUCHERON.

1 200 / 1 500 €



611

612

613

614

615



616

616 - VAN CLEEF & ARPELS

BAGUE

en or jaune, ornée au centre d'un cristal bleuté sculpté représentant le visage d'une danseuse, soulignée de diamants baguettes et d'un diamant rond.

Signée VCA.

Vers 1970.

POIDS BRUT : 38,9 G

A DIAMOND, CRYSTAL AND GOLD RING BY VAN CLEEF AND ARPELS.

4 200 / 4 500 €

Modèle dessiné par Michaël pour VCA pour le prix de danse à New York dans les années 70.

617 - ILARIO

PARURE

en or jaune et or gris, comprenant **un collier, une paire de boucles d'oreilles, une broche et une bague**, composée de motifs de feuilles d'aigues-marines et de tourmalines sculptées, agrémentées de petits diamants et de saphirs calibrés.

POIDS BRUT TOTAL : 187,3 G

LONG. COLLIER : 44,5 CM ENVIRON

LONG. BROCHE : 10 CM ENVIRON

A DIAMOND, AQUAMARINE, TOURMALINE AND GOLD PARURE BY ILARIO COMPRISING A NECKLACE, A PAIR OF EARRINGS, A RING AND A BROOCH.

20 000 / 22 000 €

618 - PAIRE DE CLIPS D'OREILLES

de forme triangulaire, en or jaune ajouré, composée de motifs losangiques bombés serti de petits diamants.

POIDS BRUT : 29,6 G

DIM. : 3 X 3 CM ENVIRON

A PAIR OF DIAMOND AND GOLD EARCLIPS.

2 200 / 3 500 €

619 - REPOSSI

ENSEMBLE DE DEUX BAGUES

en or jaune et en or rose godronné, l'une ornée d'une tourmaline rose rectangulaire à pans coupés en serti clos, l'autre ornée d'une aigue-marine rectangulaire à pans coupés en serti clos. Signé Repossi.

POIDS BRUT TOTAL : 22,7 G

TWO PINK TOURMALINE, AQUAMARINE AND GOLD RINGS BY REPOSSI.

1 300 / 1 500 €



617



617



618



617



619



617

Pablo Picasso



16/20

Pablo Picasso



7/20

620



**620 - CHUS BURÉS
PAIRE DE BOUTONS DE MANCHETTES
COLLECTION "MAE NAM"**

or jaune amati et fils de soie de couleurs, représentant des boutons.
Signée Chus Bures.

POIDS BRUT : 10,4 G

A PAIR OF GOLD "MAE NAM" CUFFLINKS BY CHUS BURES.

800 / 1 200 €

621 - SAUTOIR

en or jaune composé de maillons étriers retenant des breloques
en forme de mains de Fatma en or ornées de corail, jaspe
sanguin, lapis-lazuli, malachite, demi perles, et diamants.

POIDS BRUT : 136,6 G

LONG. : 70 CM ENVIRON

A - GEMSTONES AND GOLD SAUTOIR.

2 500 / 3 500 €

**622 - PABLO PICASSO
PENDENTIF "TAUREAU"**

de forme circulaire, en or jaune uni, portant en application une
tête de taureau.

Signé Picasso et numéroté 1413 - 16/20.

POIDS BRUT : 36,1 G

DIAM. : 5 CM ENVIRON

A GOLD "TAUREAU" PENDANT BY PABLO PICASSO.

15 000 / 18 000 €

Accompagné de son coffret d'origine numéroté 16/20, d'une photogra-
phie et du certificat d'authenticité.

623 - PABLO PICASSO

PENDENTIF "JACQUELINE AU CHEVALET"

de forme circulaire, en or jaune uni, portant en application un
dessin de Picasso. Il est accompagné d'une chaîne signée Cartier.
Signé Picasso. Justificatif de tirage numéroté 1/20.

Édition Pierre Hugo.

Dans son coffret d'origine.

POIDS BRUT DU PENDENTIF : 36,7 G

POIDS BRUT DE LA CHAÎNE : 41 G

LARG. DU PENDENTIF : 5 CM ENVIRON

LONG. DE LA CHAÎNE : 81 CM ENVIRON

A GOLD "JACQUELINE AU CHEVALET" PENDANT BY PABLO PICASSO.

10 000 / 15 000 €

Accompagné du certificat original de Pierre Hugo.

Reproduit dans l'ouvrage Bijoux d'Artistes page 153

**624 - VAN CLEEF & ARPELS
BRACELET SOUPLE**

en or jaune, composé de maillons fantaisies cordés.

Signé VCA et numéroté.

Dans son écrin.

POIDS BRUT : 47,7 G

LONG. : 19 CM ENVIRON

A GOLD BRACELET BY VAN CLEEF & ARPELS.

1 200 / 1 800 €



621



622



623



624



625



626

**625 - BAGUE ASYMÉTRIQUE
À DEUX CORPS**

en or jaune, ornée de diamants ronds taille brillant.

POIDS BRUT : 17,6 G

POIDS DES DIAMANTS : 2,60 CTS ENVIRON

A DIAMOND AND GOLD RING.

2 000 / 4 000 €

**626 - PABLO PICASSO
PENDENTIF "FAUNE"**

en or jaune uni et ciselé, en forme de tête de faune.

Signé Picasso et numéroté 1778 2818.

Justificatif de tirage numéroté 7/20.

POIDS BRUT : 33 G

DIM. : 3,7 X 5,9 CM ENVIRON

A GOLD "FAUNE" PENDANT BY PABLO PICASSO.

12 000 / 15 000 €

Accompagné de son coffret d'origine numéroté 7/20, d'une photographie et du duplicata du certificat d'authenticité.



627

**627 - CHUS BURÉS
BRACELET LARGE OUVRANT "BOWLES"
COLLECTION VOL DE NUIT**

en argent, composé de pastilles rectangulaires mobiles.

POIDS BRUT : 255,6 G

LARG. : 7 CM ENVIRON

HAUT. : 5 CM ENVIRON

A SILVER "BOWLES" BRACELET BY CHUS BURES.

1 200 / 1 500 €

Le travail de Chus Burés, artiste polyvalent, reflète une insatiable curiosité et fascination de la forme et des matières. Ses Bijoux, emprunts d'une grande imagination sont une parfaite illustration de la vision contemporaine du bijou qui fait rimer Design avec Art.

**628 - KCHO
BROCHE "BARCA ALADA"**

en argent uni et amati ciselé, représentant une barque avec des ailes.

Signée Kcho et numérotée 4/20.

POIDS BRUT : 55,6 G

DIM. : 13,2 X 4,5 CM

A SILVER "BARCA ALADA" BROOCH BY KCHO.

1 200 / 1 500 €

**629 - MAX ERNST
PENDENTIF**

en or jaune repoussé, de forme circulaire, à décor de poissons stylisés.

Signé Max Ernst et numéroté.

POIDS BRUT : 71,6 G

DIAM. : 8,5 CM ENVIRON

A GOLD PENDANT BY MAX ERNST.

7 500 / 8 000 €



628

630 - BAGUE CHEVALIÈRE

en platine, ornée d'un diamant ovale (TA).

POIDS BRUT : 15,5 G

A DIAMOND AND PLATINUM RING.

1 500 / 2 000 €

**631 - FRED
BAGUE "BOULE"**

composée de deux boules d'or jaune uni dont une passée dans une boucle d'or gris uni.

Signée Fred Paris et numérotée.

POIDS BRUT : 15,7 G

A GOLD RING BY FRED.

750 / 850 €

**632 - CHUS BURÉS POUR PEDRO ALMODOVAR
BROCHE "MATADOR"**

en argent uni.

Modèle crée en 1985.

POIDS BRUT : 25,5 G

DIM. : 15,5 X 3 CM ENVIRON

A SILVER "MATADOR" BROOCH BY CHUS BURES FOR PEDRO ALMODOVAR.

300 / 500 €

**633 - GEORGES MATHIEU
PENDENTIF ASYMÉTRIQUE**

en argent appliqué d'un décor abstrait.

Signé Mathieu.

POIDS BRUT : 53 G

DIM. : 6 X 5,5 CM ENVIRON

A SILVER PENDANT BY GEORGES MATHIEU.

1 400 / 1 800 €

**634 - CÉSAR
PENDENTIF "EXPANSION"**

en or jaune, composé de pièces fondues.

Signé César.

POIDS BRUT : 66,5 G

DIM. : 6,5 X 3,5 CM ENVIRON

A GOLD PENDANT BY CÉSAR.

2 500 / 4 000 €

**635 - CÉSAR
PENDENTIF "EXPANSION"**

en argent, composé de pièces fondues.

Signé César.

POIDS BRUT : 45,6 G

DIM. : 6,5 X 3,5 CM ENVIRON

A SILVER PENDANT BY CÉSAR.

1 500 / 2 000 €



629



630



632



631



633



634



635

**636 - PAIRE DE PENDANTS D'OREILLES
GIRANDOLES**

en or jaune et argent, composée d'un médaillon orné au centre d'un important cabochon de labradorite souligné de petits diamants et entouré de deux lignes de pierres de lune, en demi boules facettées soulignées de petits diamants. L'attache sertie d'un cabochon de labradorite entourée d'une ligne de petits diamants.

POIDS BRUT : 41,4 G

DIM. : 7 X 4,5 CM ENVIRON

POIDS DES DIAMANTS : 3,91 CTS

*A PAIR OF DIAMOND, LABRADORITE, MOONSTONE, GOLD AND SILVER
EARPENDANTS.*

2 500 / 3 000 €



636

**637 - ARMAND BILLARD
IMPORTANT PECTORAL**

composé de 14 plaques articulées d'or jaune amati, serties de 75 pierres en serti clos telles qu'une aigue-marine "Santa Maria", un saphir jaune ovale, cabochons de saphirs, saphirs facettés et pierres de lune.

Dans son écrin.

POIDS BRUT : 382 G

LONG. : 57 CM ENVIRON

POIDS DE L'AIGUE-MARINE : 20 CTS ENVIRON

POIDS DU SAPHIR JAUNE : 27 CTS ENVIRON

A GEMSTONES AND GOLD NECKLACE

12 000 / 15 000 €

Accompagné de son certificat.

638 - IMPORTANTE BAGUE BOMBÉE

en or jaune, à décor de fleurs de lotus stylisées serties de diamants, centrée d'une importante topaze ovale de couleur bleue.

POIDS BRUT : 21,5 G

A DIAMOND, TOPAZ AND GOLD RING.

1 200 / 1 800 €

639 - LARGE BAGUE JONG

en or jaune, sertie d'une demi ligne de saphirs calibrés sur un pavage de diamants, entre trois jongs d'or.

POIDS BRUT : 19,8 G

A SAPPHIRE, DIAMOND AND GOLD RING.

1 200 / 1 800 €

Lot reproduit sur www.tajan.com



638

637

TAJAN - 201
Dimanche 22 juillet 2012 à 17h



**641 - CLAUDE LALANNE
COLLIER "PAPILLON"**

en métal doré repoussé et martelé, orné d'un motif de papillon mobile.

Signé C. Lalanne. Édition Artcurial numérotée 140/250.

POIDS BRUT : 44,1 G

LARG. : 13 CM ENVIRON

A METAL BUTTERFLY NECKLACE BY CLAUDE LALANNE.

1 000 / 1 200 €

**640 - PIERRE CARDIN
DEMI PARURE**
en métal argenté, de forme asymétrique, comprenant un collier plastron et un bracelet.

Signée Pierre Cardin.

Vers 1970.

POIDS BRUT : 146,2 G (accident au fermoir)

A METAL DEMI PARURE BY PIERRE CARDIN.

800 / 1 200 €

**642 - CLAUDE LALANNE
PAIRE DE CLIPS D'OREILLES "PAPILLON"**

en métal doré repoussé, les ailes mobiles.

Signée C. Lalanne. Édition Artcurial numérotée 42/250.

POIDS BRUT : 18,6 G

DIM. : 4,7 X 4,2 CM ENVIRON

A PAIR METAL BUTTERFLY EARRINGS BY CLAUDE LALANNE.

700 / 1 000 €

643 - BAGUE ASYMÉTRIQUE

en or jaune ciselé, ornée d'un grand saphir ovale en serti clos et d'un plus petit, également ovale en sertie clos.

POIDS BRUT : 16,5 G

A SAPPHIRE AND GOLD RING.

2 800 / 3 500 €

**644 - JEAN DESPRÉS
BAGUE**

composée d'un anneau en argent martelé orné d'une plaque à décor de motifs géométriques en or rose et argent.

POIDS BRUT : 19,6 G

A SILVER AND GOLD RING BY JEAN DESPRÉS.

2 200 / 2 500 €

**645 - CLAUDE LALANNE
BRACELET "PAPILLON"**

en métal doré repoussé et martelé, orné d'un motif de papillon mobile.

Signé C. Lalanne. Édition Artcurial numérotée 140/250.

POIDS BRUT : 43,7 G

LARG. : 6 CM ENVIRON

A METAL BUTTERFLY BRACELET BY CLAUDE LALANNE.

700 / 1 000 €

**646 - CLAUDE LALANNE
BROCHE "POMME"**

en bronze à patine brune, la tige et la feuille à patine verte.

Signée Lalanne. Edition Artus Bertrand.

DIM. : 3,7 X 3,7 CM ENVIRON

A BRONZE APPLE BROOCH BY CLAUDE LALANNE.

500 / 800 €

**647 - CLAUDE LALANNE
BROCHE "PAPILLON"**

en métal doré repoussé, les ailes mobiles.

Signée C. Lalanne. Édition Artcurial numérotée 29/50.

POIDS BRUT : 16 G

DIM. : 5,8 X 4,3 CM ENVIRON

A METAL BUTTERFLY BROOCH BY CLAUDE LALANNE.

400 / 600 €



640



641

644

643

642

645

646

647



648

648 - JULIO LE PARC
PAIRE DE PENDANTS D'OREILLES "M-10-C"
 en argent uni, composée de 10 pastilles carrées.
 Épreuve d'Artiste AP, signée Julio Le Parc.

POIDS BRUT : 53,4 G

DIM. : 11 X 7,8 CM ENVIRON

A PAIR OF SILVER EARPENDANTS BY JULIO LE PARC.

1 200 / 1 500 €

Lauréat du Prix de peinture à la Biennale de Venise de 1966 et pionnier de l'op'art en France.

Rapidement, il abandonne les supports traditionnels pour se consacrer à un travail sur la lumière, le mouvement et la couleur qui aboutit à la création d'objets cinétiques.

649 - ESKA
PETIT RÉVEIL DE TABLE

en or jaune, fait d'une monnaie de vingt dollars américain dédoublée. Mouvement mécanique à abattant extra plat. Mécanisme d'ouverture à secret, cadran crème avec index bâtons peints.

Signée Eska.

POIDS BRUT : 32,3 G

DIAM. : 3,3 CM ENVIRON

A GOLD SMALL TABLE CLOCK BY ESKA.

1 800 / 2 500 €

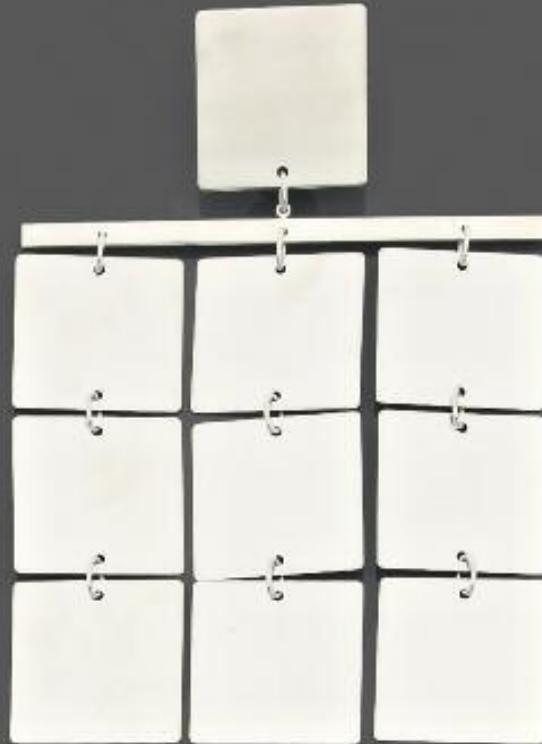

648

650 - BRACELET RUBAN LARGE

en or jaune tissé, composé de motifs losangiques en or gris et en or jaune alternés.

POIDS BRUT : 76,3 G

LONG. : 19 CM

A GOLD BRACELET.

1 600 / 2 000 €



649

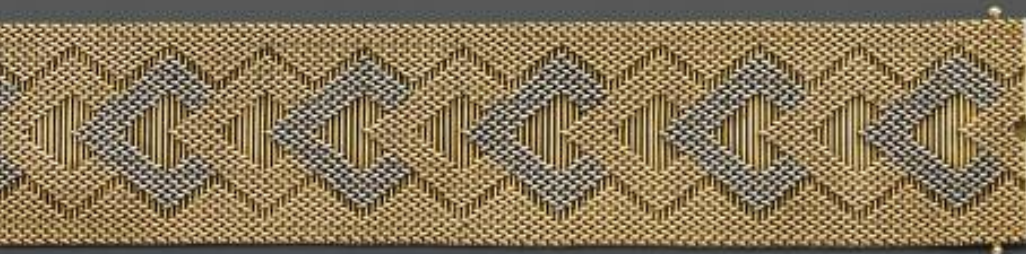

650



651 - COLLIER

en or jaune brossé. Les maillons de forme trapézoïdale, certains pavés de petits diamants, sont maintenus entre eux par une bande de caoutchouc.

POIDS BRUT : 281,7 G

LONG. : 49 CM ENVIRON

POIDS DES DIAMANTS : 17 CTS ENVIRON

A DIAMOND, RUBBER AND GOLD NECKLACE.

15 000 / 18 000 €

**652 - LUIS TOMASELLO
PAIRE DE BOUTONS DE
MANCHETTES "RÉFLEXION"**

en argent amati et or jaune uni, de forme circulaire, ornée au centre d'un motif géométrique en relief.

Épreuve d'Artiste EA, signée Tomaseello.

POIDS BRUT : 22,5 G

A PAIR OF SILVER AND GOLD "REFLEXION" CUFFLINKS BY LUIS TOMASELLO.

800 / 1 200 €



652

651

**653 - LUIS TOMASELLO
BROCHE "RÉFLEXION"**

en argent amati et uni et en or jaune uni.

Signée Tomaseello et numérotée 4/20.

Année 2010.

POIDS BRUT : 59,9 G

DIM. : 9,5 X 7,5 CM ENVIRON

A GOLD AND SILVER "REFLEXION" BROOCH BY LUIS TOMASELLO.

3 500 / 5 500 €

Luis Tomaseello s'est tourné vers l'abstraction en 1955. Il utilise le relief depuis 1960 et s'intéresse à la lumière qu'il traite par la structure et la couleur.



653



654

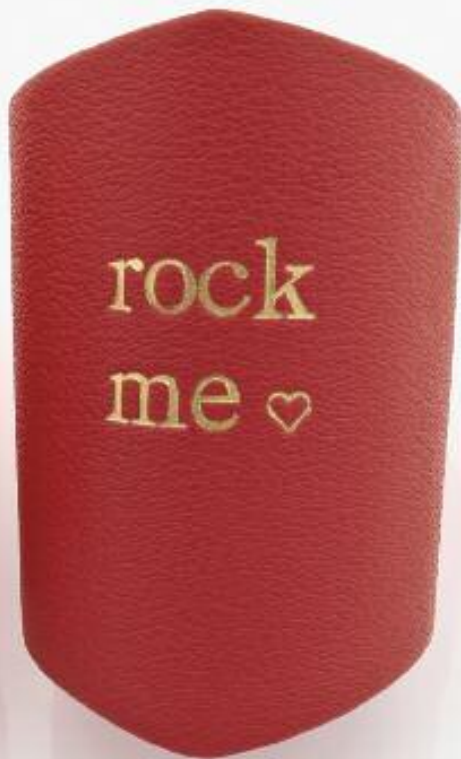

655



656



656



656

654 - BY B.V.L
BRACELET MANCHETTE "WONDER WOMAN"
en cuir grainé orange appliqué de lettres à l'or fin.
Signé.

HAUT. : 10 CM ENVIRON

A "WONDER WOMAN" BRACELET BY BENEDICKT VON LEPEL.

250 / 350 €

Entre tradition et contemporanéité, Benedikt Von Lepel propose des pièces exigeantes, issues de l'artisanat de haut luxe mais aussi des bijoux plus accessibles, qu'elle distribue sous le nom de sa marque « petite sœur » By BVL.

655 - BY B.V.L
BRACELET MANCHETTE "ROCK ME"
en cuir grainé rose appliqué de lettres à l'or fin.
Signé.

HAUT. : 10 CM ENVIRON

A "ROCK ME" BRACELET BY BENEDICKT VON LEPEL.

250 / 350 €

656 - SIGFRIDO MARTÍN BEGUÉ
ENSEMBLE DE CINQ PAIRES DE BOUTONS DE MANCHETTES "LES 5 SENS"
en vermeil et émail, représentant le goût, l'odorat, le toucher, la vue et l'ouïe.

Modèle créé en 1990.

POIDS BRUT TOTAL : 88,7 G

A PAIR OF FIVE SILVER-GILT, GOLD PLATED AND ENAMEL "LES CINQ SENS" CUFFLINKS BY SIGFRIDO MARTIN BEGUÉ.

1 500 / 2 000 €

657 - BROCHE
en bachelite rouge, or gris (14 K) et or jaune (14K), en forme de branche de corail incrustée de petits diamants en serti clos.

POIDS BRUT : 21,3 G

LONG. : 11 CM ENVIRON

POIDS TOTAL DES DIAMANTS : 1 CT

A DIAMOND, RED BACHELITE AND GOLD BROOCH.

1 100 / 1 200 €



656

206 - TAJAN



657



658

**658 - VAN DER STRAETEN
COLLIER**

composé de pastilles carrées martelées en métal doré.
Monogrammée.

A METAL NECKLACE BY VAN DER STRAETEN.

2 000 / 3 000 €

**659 - VAN DER STRAETEN
PAIRE DE PENDANTS D'OREILLES**

composée de pastilles carrées martelées en métal doré.
Monogrammée.

HAUT. : 10 CM ENVIRON

A PAIR OF METAL EARPENDANTS BY VAN DER STRAETEN.

800 / 1 200 €



659

TAJAN - 207

Dimanche 22 juillet 2012 à 17h

660 - BAGUE

en or jaune et gris, ornée au centre d'une importante topaze ovale bleue, les griffes pavées de petits diamants et de petits rubis.

POIDS BRUT : 18,6 G

A DIAMOND, RUBY, TOPAZ AND GOLD RING.

700 / 1 000 €

**661 - ANGELA CUMMINGS POUR TIFFANY & CO
BROCHE "POISSON"**

en or jaune, le corps agrémenté de trois opales.

Système clip à double épingles.

Année 1980.

Signée Tiffany & Co Angela Cummings.

Dans un écrin Tiffany & Co.

POIDS BRUT : 44,7 G

LONG. : 11,3 CM ENVIRON

AN OPAL AND GOLD BROOCH BY TIFFANY & CO.

9 000 / 9 500 €



660



661



**662 - DIEGO PERCOSSI PAPI
IMPORTANT SAUTOIR**

en pomponne uni et émaillé, composé d'une suite de matières marines telles que : corail rouge et blanc, perle de culture et nacre, de roches telles que : turquoise, lapis-lazuli et labradorite, et de pierres fines telles que : améthyste, aigue-marine, quartz rose, grenat. On y joint un coulant pour le raccourcir en turquoise matrix ainsi que les dessins préparatoires de Diego Percossi Papi. Signé Percossi Papi.

LONG. : 104 CM ENVIRON

A GEMSTONES AND METAL SAUTOIR BY DIEGO PERCOSSI PAPI.

6 000 / 8 000 €

662



664

663 - PAIRE DE PENDANTS D'OREILLES

en or jaune, à décor de fleurs stylisées, ornée de cabochons d'émeraude et de diamants taille indienne. Le revers émaillé noir à décors d'œillets.

Travail des Indes du XX^e siècle.

POIDS BRUT : 14 G

LONG. : 5 CM ENVIRON

A PAIR OF DIAMOND, EMERALD, ENAMEL AND GOLD INDIAN EARPENDANTS.

1 800 / 2 500 €

664 - COLLIER DES INDES

composé de 18 rangs de petites boules de rubis légèrement en chute montées sur des fils de soie dorés.

POIDS BRUT 146,8 G

LONG. : 90 CM ENVIRON

POIDS DES RUBIS : 650 CTS ENVIRON

A RUBY NECKLACE.

3 000 / 3 500 €

665 - BRACELET LARGE SOUPLE RÉVERSIBLE

en or jaune articulé, composé de quatre rangs de chatons sertis de diamants taille indienne, au centre, deux diamants entourés d'émail vert. Le revers est orné d'émaux polychrome à décor floral sur fond blanc.

Travail des Indes du XX^e siècle.

POIDS BRUT : 84,2 G

LONG. : 20 CM ENVIRON - LARG. : 3 CM ENVIRON

POIDS DES DIAMANTS : 17 CTS ENVIRON

A DIAMOND, ENAMEL AND GOLD INDIAN BRACELET.

5 800 / 6 500 €

666 - CEINTURE SOUPLE ARTICULÉE

en or jaune, composée de sept monnaies orientales et de deux monnaies à l'effigie du Roi d'Angleterre Georges V, séparées par des motifs à l'emblème de la Turquie.

POIDS BRUT : 171,3 G

LONG. : 79 CM ENVIRON

LARG. : 2,7 CM ENVIRON

A GOLD BELT.

3 500 / 5 500 €



665



210 - TAJAN

666



667

**667 - CARTIER
BRACELET RIGIDE OUVRANT "FAUCONS"**

en or jaune, orné aux extrémités de têtes de faucons, les yeux sertis de petites émeraudes.
Signé Cartier et numéroté.

POIDS BRUT : 131 G
LARG. : 6 CM ENVIRON
HAUT. : 4,5 CM ENVIRON

AN EMERALD AND GOLD BRACELET BY CARTIER.

12 000 / 15 000 €

668 - BAGUE ENTOURAGE

en or gris, ornée au centre d'une émeraude carrée à pans coupés sertie en chaton à griffes, dans un entourage de diamants taille brillant. La tête et le corps de bague sont soulignés par des lignes de diamants taille brillant.

POIDS BRUT : 16,9 G.
POIDS DE L'ÉMERAUDE : 13,02 CTS
POIDS DES DIAMANTS : 1,87 CTS
A DIAMOND, EMERALD AND GOLD RING.

6 000 / 8 000 €



668



669 - PENDENTIF BROCHE

en or jaune ajouré, de forme circulaire, composé de motifs de fleurs, pavés de cabochons de rubis et d'émeraudes et de diamants taille indienne. On joint un sautoir orné d'émeraudes, rubis, saphirs, corail, diamants taillés en rose, grenats et de perles montés sur une chaîne en or jaune. Travail des Indes de la fin du XIX^e siècle. Sautoir postérieur.

POIDS BRUT TOTAL : 183,2 G (2 pierres bleues d'imitation)
LARG. PENDENTIF : 9 CM ENVIRON
LONG. CHAÎNE : 92 CM ENVIRON

A DIAMOND, RUBY, EMERALD AND GOLD PENDANT WITH A SAUTOIR.

6 000 / 8 000 €



669





670

670

670

670 - PARURE

composée d'**un collier** de perles retenant 8 paires de jade incrustées de pierres précieuses telles que : rubis, saphirs, émeraudes, chrysobéryl, corail, perle et hessonite montés sur or émaillé, **une paire de boucles d'oreilles** et **une bague** au modèle. Travail des Indes.

Dans un écrin à la forme.

POIDS BRUT TOTAL : 130,4 G

LONG. DU COLLIER : 41 CM

LONG. DES BOUCLES D'OREILLES : 3,5 CM ENVIRON

A JADE, GOLD AND COLORED STONE PARURE COMPRISING A NECKLACE, A PAIR OF EARRINGS AND A RING.

3 000 / 5 000 €

671 - ZOLOTAS COLLIER SOUPLE

composé d'une grande chaîne étrusque en vermeil, terminée par des motifs à l'antique en or martelé et filigrané.

Signé Zolotas.

Dans son écrin.

POIDS BRUT : 78,1 G

LONG. : 82 CM ENVIRON

A GOLD NECKLACE BY ZOLOTAS.

3 000 / 3 500 €

672 - BAGUE

en or jaune ajouré, ornée au centre d'un important lemon quartz ovale entouré d'une ligne de petits diamants.

POIDS BRUT : 28,7 G

POIDS DU LEMON QUARTZ : 64,46 CTS

A DIAMOND, LIME QUARTZ AND GOLD RING.

1 200 / 1 500 €

Accompagnée de sa facture d'achat.

671

672

212 - TAJAN

Dimanche 22 juillet 2012 à 17h



673

673

673 - DEMI PARURE

en argent et or jaune (14K), composée d'un **collier** et **une paire de boucles d'oreilles**, ornée de médaillons de quartz jaune entourés d'une double lignes de petits diamants.

POIDS BRUT TOTAL : 155,5 G

LONG. COLLIER : 51 CM ENVIRON

POIDS DES DIAMANTS : 16,40 CTS

A DIAMOND, LEMON QUARTZ, SILVER AND YELLOW GOLD DEMI PARURE COMPRISING A NECKLACE AND A PAIR OF EARRINGS.

4 500 / 4 800 €

674 - PAIRE DE CLIPS D'OREILLES

en or gris, formée de trois demi joncs entrelacés pavés de petits diamants.

POIDS BRUT : 19,1 G

DIM. : 2 X 1,5 CM ENVIRON

A DIAMOND AND GOLD EARCLIPS.

2 000 / 2 500 €

675 - BAGUE

en or gris, composée de trois joncs entrelacés serti de diamants taille brillant.

POIDS BRUT : 13,4 G

A DIAMOND AND GOLD RING.

1 800 / 2 500 €



674



675

TAJAN - 213

Dimanche 22 juillet 2012 à 17h

676 - BRACELET LARGE SOUPLE

en or jaune, composé de motifs géométriques unis et guillochés.

POIDS BRUT : 54,7 G

LONG. : 20 CM ENVIRON

LARG. : 3,5 CM ENVIRON

A GOLD BRACELET.

1 000 / 1 200 €

Lot reproduit sur www.tajan.com

677 - REPOSSI

LARGE BRACELET SOUPLE "LOVE"

en maille d'or gris, ponctué de petits diamants en serti clos d'or jaune, il porte le mot "Love" au centre en or jaune orné de diamants. Fermoir en or jaune. Signé Repossi.

Dans une pochette Repossi.

POIDS BRUT : 32,2 G

LONG. : 16 CM ENVIRON

A DIAMOND AND GOLD BRACELET BY REPOSSI.

700 / 1 000 €

Lot reproduit sur www.tajan.com

678 - TIFFANY & CO

DEMI PARURE

en argent, composée d'**un collier** et **une paire de clips d'oreilles** à décor de liens croisés.

Signée Tiffany & Co, année 1990.

Dans son écrin.

POIDS BRUT : 105,1 G

LONG. DU COLLIER : 40,5 CM ENVIRON

LARG. CLIPS D'OREILLES : 2,5 CM ENVIRON

A SILVER DEMI PARURE BY TIFFANY AND CO COMPRISING A NECKLACE AND A PAIR OF EARRINGS.

800 / 1 200 €

Lot reproduit sur www.tajan.com

679 - PELLETIER

COLLIER RAS DE COU

en argent, en forme de col de chemise, le fermoir orné d'un cabochon de tourmaline verte.

Signé Fabrice Pelletier et numéroté.

POIDS : 139,4 G

HAUT. : 5 CM

800 / 1 200 €

Lot reproduit sur www.tajan.com

680 - PELLETIER

BRACELET MANCHETTE

en argent.

Signé Fabrice Pelletier et numéroté.

POIDS : 113,4 G

LARG. : 5,5 CM

450 / 650 €

Lot reproduit sur www.tajan.com

TAJAN

IMPORTANTES BIJOUX

VENTE PRESTIGE DE NOËL 2012 EN PRÉPARATION



Pour tout renseignement, veuillez contacter Gabrielle Moral +33 1 53 30 30 51 moral-g@tajan.com
Expert Bijoux : Françoise Cailles

37 rue des Mathurins 75008 Paris T +33 1 53 30 30 30 www.tajan.com

INDEX DES JOAILLIERS

Amal Paris	142, 500	Jaeger LeCoultre	72, 186, 310
Audemars Piguet	292	Kcho	628
Bäumer Lorenz	305	Lacloche Frères	360
Begué, Sigfrido Martin	656	Lalanne, Claude	641, 642, 645, 646, 647
Billard, Armand	637	Lalaounis	198
Boivin René	388, 392, 557, 560, 567	Le Parc, Julio	648
Boucheron	28, 79, 88, 89, 93, 253, 320, 330, 524, 544, 525, 565, 566, 579, 602, 608, 615	Marchak	188, 580
Braque, Georges	603, 605, 606	Marina B.	400, 408, 477,
Bry	252	Mathieu, Georges	633
Buccellati	102, 103, 529, 530, 531	Mauboussin	219, 275, 328, 592
Bulgari	133, 169, 172 à 176, 187, 300, 359, 427, 430, 431, 447, 478, 482, 519, 520, 521, 534, 598	Mellerio	563
Bures, Chus	620, 627, 632	Morel	49
Burés pour Pedro Almodovar	632	Movado	265
By B.V.L.	654, 655	Ostertag	264
Cartier	87, 171, 180, 248, 291, 311, 312, 314, 315, 393, 449, 516, 523, 533, 536, 540, 541, 551, 552, 583, 667	Percossi Papi, Diego	662
Casal, Victoria	501	Perrin OJ	295, 417
César	634, 635	Piaget	279, 308
Chanel	296, 512	Picasso, Pablo	622, 623, 626
Chantecler	108	Poiray	309, 472
Chaumet	97, 98, 129, 135 à 139, 145, 146, 150, 151, 416, 440, 441, 458, 459, 481, 488, 493, 494, 495, 502, 513,	Pomellato	101, 177, 483
Chopard	112, 168, 504, 506, 507, 543,	Prus Max	166
Corum	307	Rado	208
Cummings, Angela	522	Repossi	118, 443, 444, 445, 619, 677, 452, 508, 619, 677
Cummings, Angela pour Tiffany & Co	661	Schlumberg pour Tiffany & Co	274
Després, Jean	568, 644	Sterlé	571, 572, 574, 577
Dinh Van	409, 460	Att. À Sterlé	573
Dior	148, 496	Tiffany & Co	82, 85, 274, 661, 678
Edeenne	152, 404, 448,	Tomasello, Luis	652, 653
Ernst, Max	629	Universal	260
Eska	76, 649	Vacheron Constantin	106, 333
Fabergé	105	Van Cleef & Arpels	60, 83, 100, 179, 339, 340, 473, 514, 517, 518, 538, 539, 545, 553, 561, 562, 593, 594, 595, 604, 609, 611, 616, 624
Fouquet	381	Van der Straeten	658, 659
Frascarolo	96, 197	Von Lepel, Benedickt	266
Fred	537, 586, 631	Webb	278, 316, 406, 413, 414, 415, 587
Gallanty, Borgnis	11	Wiese	200
De Grisogono	140, 479	Zolotas	192, 671
Hermès	542, 612		
Ilario	617		

PRINCIPAUX DIAMANTS PRÉSENTÉS DANS LA VENTE

1 ct env. - Ancienne	63	3 cts - Rond, TB - H - SI2 - I.G.I	73
1 ct env. - Rond, TB	77	3 cts - Rond, TB - D - VVS1 - G.I.A	485
1 ct env. - Navette	79	3,01 cts - Rond, TB	389
1 ct x 2 - Rond, TB - G - SI1 - I.G.I	153	3,02 cts - Poire, TB - Fancy Light Green - VS2 - I.G.I	167
1 ct x 2 - Rond, TB - G - VS2 - I.G.I	157	3,02 cts - Asscher - I - VVS2 - H.R.D	349
1 ct x 2 - Rond, TB - H - SI1 et VS2 - I.G.I	162	3,07 cts - Coussin, TB - Fancy Yellow - VS1 - G.I.A	155
1 ct x 2 - Rond, TB - G - VS1 - G.I.A	427	3,28 cts - Cœur - E - SI2 - H.R.D	511
1 ct x 2 - Rond, TB - G - SI1 et SI2 - I.G.I	456	3,51 cts - Ancienne	383
1,04 ct - Rond, TB - G - VS1 - E.G.L	424	3,88 cts - Navette	526
1,06 ct - Poire	457		
1,20 ct env. - ancienne, TB	92	4 cts - Ancienne	205
1,30 ct env. - Ancienne	8	4 cts - Rond, TB - Noire	412
1,31 ct et 1,68 ct - Poire - I et Fancy Yellow - VVS2 et VS2 - G.I.A	421	4,05 cts - Rond, TB	480
1,40 ct env. - Rond, TB	238	4,06 cts - Rond, TB	582
1,50 ct env. - Rond, TB	428	4,09 cts - Ancienne	468
1,50 ct env. - Rond, TB	531	4,39 cts - Rond, TB	569
1,51 ct - Émeraude - J - SI1 - H.R.D	125	4,46 cts - Rond, TB	246
1,59 ct - Rond, TB	576	4,90 cts env. - Ovale - Cognac	34
1,60 ct - Rond, TB - G - SI1 - L.F.G	216		
1,60 ct env. - Ancienne	54	5 cts env. - Poire	141
1,80 ct env. - Poire - Blanc	34	5,01 cts - Poire - F - Loup Clean - H.R.D	350
		5,06 cts - Rond, TB	559
2 cts env. - Coussin - Champagne	34	5,19 cts - Rond	52
2 cts env. - Rond, TA	229	5,19 cts - Rond, TB - L - VVS2 - L.F.G	336
2 cts env. - Rond, TB - H - SI1 - I.G.M	240	5,19 cts - Cœur	527
2,01 cts - Rond, TB - H - SI2 - I.G.I	156	5,61 cts et 5,62 cts - Poire - Fancy Yellow - SI2 - H.R.D	550
2,02 cts - Rond, TB - D - SI2 - H.R.D	121		
2,04 cts - Ancienne	380	7,05 cts - Ovale, TB - Fancy Yellow - l'un SI1 - G.I.A	549
2,17 cts - Ancienne - G - VS1 - L.F.G	21	8,52 cts - Rond, DT - J - VVS2 - L.F.G	342
2,62 cts - Rond, TB	147	9,35 cts - Coussin, TA	387
2,68 cts - Rond, TB	70	11 cts - Poire - Light Yellow - SI - I.G.I	548

PRINCIPALES PERLES FINES PRÉSENTÉES DANS LA VENTE

Collier 1 rang - 103 perles - L.F.G - 2,8 x 5,9 mm	14
Collier 1 rang - 141 perles - L.F.G - 3,11 x 6,24 mm	26
Boucles d'oreilles - 2 perles - L.F.G - 7,3 x 8,3 x 12,1 mm - 7,5 x 8,4 x 10,4 mm	24
Collier 1 rang - 7 + 1 perles - L.F.G	29
Collier 1 rang - 76 perles - L.F.G - 2,8 x 7,5 mm	30
Broche - 2 perles - L.F.G	36
Boucles d'oreilles - 2 perles - L.F.G	43
Boucles d'oreilles - 2 perles - L.F.G	47
Collier 1 rang - 201 perles - L.F.G - 3,9 mm	61
Collier 1 rang - 206 perles - L.F.G	201
Collier 2 rangs - 126 perles - L.F.G - 3,4 x 8 mm	217
Broche - 3 perles - L.F.G	234
Collier 1 rang - 86 perles - L.F.G	326
Collier 1 rang - 111 perles - L.F.G - 2,2 x 5,8 mm	367

TAJAN



ESTIMATIONS ET EXPERTISES

Tajan effectue des inventaires à domicile, à Paris, en province et à l'étranger, pour assurance, succession, partage, dation ou vente.

Elsa Kozlowski

Commissaire-Preneur habilité

T. +33 1 53 30 30 39 - kozlowski-e@tajan.com

Renseignements : **Murielle Corbières**

T. +33 1 53 30 30 16 - corbieres-m@tajan.com

PARIS ET RÉGIONS

Estimations à domicile sur rendez-vous.

Tous les jeudis à l'Espace Tajan : estimations gratuites et confidentielles sans rendez-vous, de 9h à 12h30 et de 14h à 18h

37 rue des Mathurins - 75008 Paris

Renseignements : **Murielle Corbières**

T. +33 1 53 30 30 16 - corbieres-m@tajan.com

CORRESPONDANTS

Estimations sur rendez-vous.

Journées d'expertise gratuites et confidentielles suivant le calendrier consultable sur www.tajan.com.

SUD-OUEST

Alexis Maréchal

Galerie l'Ami des Lettres

5 rue Jean-Jacques Bel - 33000 Bordeaux

T. +33 5 56 48 01 80 - marechal-a@tajan.com

Du mardi au vendredi :

de 10h à 12h30 et de 14h à 17h

CHAMPAGNE-ARDENNE

Ariane Brissart

22 cours Langlet - 51100 Reims

T. +33 6 23 75 84 48 - brissart-a@tajan.com

RHÔNE ALPES - SUISSE

François David

T. +33 6 74 66 50 98 - david-f@tajan.com

MONTE-CARLO

Art Monaco S.A.

Le Vallespir

25 boulevard du Larvotto - 98000 Monaco

Contact : **Murielle Corbières**

T. +33 1 53 30 30 16 - corbieres-m@tajan.com

CONDITIONS GÉNÉRALES DE VENTE

TAJAN est une société de ventes volontaires de meubles aux enchères publiques régie par la loi n° 2000-642 du 10 juillet 2000.

TAJAN agit comme mandataire du vendeur. Le Commissaire-priseur n'est pas partie au contrat de vente qui unit exclusivement le vendeur et l'adjudicataire.

GÉNÉRALITÉS

Les présentes conditions générales de vente, la vente et tout ce qui s'y rapporte sont régies par le droit français ; Les vendeurs, les acheteurs ainsi que les mandataires de ceux-ci acceptent que toute action judiciaire relève de la compétence exclusive des tribunaux du ressort de Paris (France).

Les dispositions des présentes conditions générales sont indépendantes les unes des autres.

La vente est faite au comptant et les prix s'expriment en euros (€).

GARANTIES

Le vendeur garantit à TAJAN et à l'acheteur qu'il est le propriétaire non contesté, ou qu'il est dûment mandaté par le propriétaire non contesté, des biens mis en vente, lesquels ne subissent aucune réclamation, contestation ou saisie, ni aucune réserve ou nantissement et qu'il peut transférer la propriété desdits biens valablement.

Les indications figurant au catalogue sont établies par TAJAN et l'Expert, qui l'assiste le cas échéant, avec toute la diligence requise par une SVV de meubles aux enchères publiques, sous réserve des notifications, déclarations, rectifications, annoncées au moment de la présentation de l'objet et portées au procès-verbal de la vente. Ces informations, y compris les indications de dimension figurant dans le catalogue sont fournies pour faciliter l'inspection de l'acquéreur potentiel et restent soumises à son appréciation personnelle. Elles ne sauraient engager la responsabilité de TAJAN.

Les acheteurs sont informés que certains lots, sur les photographies ont pu être grossis et ne sont donc plus à l'échelle. Les photographies dans le catalogue n'ont donc pas de valeur contractuelle.

L'absence d'indication d'une restauration d'usage, d'accidents, retouches ou de tout autre incident dans le catalogue, sur des rapports de condition ou des étiquettes, ou encore lors d'annonce verbale n'implique nullement qu'un bien soit exempt de défaut.

Les pierres gemmes et perles en général, et en particulier celles présentées dans ce catalogue peuvent avoir fait l'objet de pratiques générales d'embellissement (huilage pour les émeraudes, traitement thermique pour les saphir ou les rubis, blanchiment pour les perles). Ces améliorations sont considérées comme traditionnelles et sont admises par le commerce international des pierres gemmes et des perles.

Les clients qui le souhaitent, peuvent demander un certificat pour toute pierre non certifiée en adressant une demande auprès du département Bijoux au moins deux semaines avant la date de la vente. Ce certificat sera à la charge anticipée du demandeur. TAJAN se réserve alors le droit de modifier l'estimation d'une pierre en fonction des informations contenues dans le certificat.

Aucune garantie n'est faite sur l'état de marche des montres. Il est à noter que la plupart des montres résistantes à l'eau ont été ouvertes pour identifier le type et la qualité du mouvement. On ne peut garantir que ces montres soient encore résistantes à l'eau et il est conseillé à l'acheteur de consulter un horloger avant d'utiliser l'objet.

Il est à noter que certaines maisons horlogères ne possédant plus les pièces d'origines pour la restauration de montres anciennes, aucune garantie n'est donnée à l'acquéreur sur la restauration par les marques horlogères pour des montres vendues en l'état. Il ne sera admis aucune réclamation après la vente sur présentation d'un devis de réparation refusé par une marque horlogère.

Une exposition préalable est organisée et ouverte au public permettant aux acquéreurs de se rendre compte de l'état et dimensions exactes des biens mis en vente. Aucune réclamation ne sera admise une fois l'adjudication prononcée.

Pour les objets dont le montant de l'estimation basse dépasse 1 000 € figurant dans le catalogue de vente, un rapport de condition sur l'état de conservation des lots pourra être communiqué sur demande. Les informations y figurant sont fournies gracieusement et à titre indicatif uniquement. Celles-ci ne sauraient engager en aucune manière la responsabilité de TAJAN.

En cas de contestations notamment sur l'authenticité ou l'origine des objets vendus, TAJAN est tenu par une obligation de moyens ; Sa responsabilité éventuelle ne peut

être engagée qu'à la condition expresse qu'une faute personnelle et prouvée soit démontrée à son encontre.

ESTIMATIONS ET PRIX DE RÉSERVE

Le prix de vente estimé figure à côté de chaque lot dans le catalogue, il ne comprend ni les frais à la charge de l'acheteur, ni la TVA.

Le prix de réserve est le prix minimum confidentiel arrêté avec le vendeur au-dessous duquel le bien ne sera pas vendu.

Le prix de réserve ne peut être supérieur à l'estimation basse figurant dans le catalogue, ou annoncée publiquement par le commissaire-priseur habilité et consignée au procès-verbal.

Dans le cas où un bien ne comporterait pas de prix de réserve, la responsabilité de TAJAN ne serait pas engagée vis-à-vis du vendeur en cas de vente du bien concerné à un prix inférieur à l'estimation basse publiée dans le catalogue de vente.

ENCHÈRES

Les enchères peuvent être portées en personne ou par téléphone. Pour une bonne organisation des ventes, les enchérisseurs sont invités à se faire connaître auprès de Tajan avant la vente, afin de permettre l'enregistrement de leurs données personnelles.

Pour enchérir en personne dans la salle, vous devrez vous faire enregistrer afin d'obtenir un **paddle** numéroté avant que la vente aux enchères ne commence. Vous devrez présenter une pièce d'identité et des références bancaires.

Le **paddle** est utilisé pour indiquer vos enchères au Commissaire-priseur pendant la vente. Si vous voulez devenir l'acheteur d'un bien, assurez-vous que votre **paddle** est bien visible et que c'est bien votre numéro qui est cité.

Les enchères suivent l'ordre des numéros au catalogue. Tajan est libre de fixer l'ordre de progression des enchères et les enchérisseurs sont tenus de s'y conformer. Le plus offrant et dernier enchérisseur sera l'adjudicataire. En cas de contestation au moment des adjudications, c'est-à-dire s'il est établi que deux ou plusieurs enchérisseurs ont simultanément porté une enchère équivalente, et réclament en même temps cet objet après le prononcé du mot « adjudgé », le dit objet sera immédiatement remis en vente au prix proposé par les enchérisseurs et tous les amateurs présents pourront concourir à cette deuxième mise en adjudication. En portant une enchère, l'enchérisseur assume la responsabilité personnelle de régler le prix d'adjudication, augmenté des frais à la charge de l'acheteur et de tous impôts ou taxes exigibles ; il en assume la pleine responsabilité, à moins d'avoir préalablement fait enregistrer par Tajan un mandat régulier précisant que l'enchère est réalisée au profit d'un tiers identifié.

Tous les biens vendus seront facturés au nom et à l'adresse figurant sur le bordereau d'enregistrement du **paddle**, aucune modification ne pourra être faite.

Dans l'hypothèse où un prix de réserve aurait été stipulé par le vendeur, Tajan se réserve le droit de porter des enchères pour le compte du vendeur jusqu'à ce que le prix de réserve soit atteint.

Toute personne s'étant fait enregistrer auprès de Tajan dispose d'un droit d'accès et de rectification aux données nominatives fournies à Tajan dans les conditions de la loi informatique et Liberté du 6 janvier 1978 modifiée par la loi du 6 août 2004.

ORDRES D'ACHAT ET ENCHÈRES PAR TÉLÉPHONE

Les **ordres d'achat** se font par écrit à l'aide du formulaire prévu à cet effet en fin de catalogue.

Ce formulaire doit être adressé à TAJAN au plus tard 2 jours ouvrés avant la vente, accompagné d'un RIB bancaire précisant les coordonnées de l'établissement bancaire et d'une copie de pièce d'identité de l'enchérisseur. Pour les achats importants, il pourra être demandé une lettre accréditive de la Banque.

Dans le cas de plusieurs ordres d'achat identiques, le premier arrivé aura la préférence.

Les **enchères par téléphone** sont admises pour les clients qui ne peuvent se déplacer. A cet effet, le client retournera à TAJAN le formulaire susvisé dans les mêmes conditions. Les enchères par téléphone ne sont recevables que pour les lots dont l'estimation basse est supérieure à 400 €. Le nombre de lignes téléphoniques étant limité, il est nécessaire de prendre des dispositions 2 jours ouvrés au moins avant la vente.

Dans les deux cas, il s'agit d'un service gracieux rendu au client. TAJAN, ses agents ou ses préposés ne porteront aucune responsabilité en cas d'erreur ou omission dans l'exécution des ordres reçus, comme en cas de non exécution de ceux-ci.

CONVERSION DE DEVISES

La vente a lieu en euros. Un panneau convertisseur de devises est mis en place lors de certaines ventes à la disposition des enchérisseurs. Les informations y figurant sont fournies à titre indicatif seulement. Des erreurs peuvent survenir dans l'utilisation de ce système et TAJAN ne pourra en aucun cas être tenu responsable pour des erreurs de conversion de devises. Seules les informations fournies par le commissaire-priseur habilité en euros font foi.

FRAIS À LA CHARGE DE L'ACHETEUR

L'acheteur paiera au profit de TAJAN, en sus du prix d'adjudication « prix marteau », une commission d'achat de 23% HT (27,51% TTC) du prix d'adjudication jusqu'à 20 000 €, 20% HT (23,92% TTC) de 20 001 € jusqu'à 600 000 € et de 12% HT (14,35% TTC) sur la tranche supérieure à 600 000 €.

Les biens en admission temporaire en provenance d'un pays tiers à l'Union Européenne seront signalés par le symbole *f* et *ff*.

f : Des frais additionnels de 7% HT (8,372% TTC) seront prélevés en sus des frais habituels à la charge de l'acheteur.

ff : Des frais additionnels de 19,6% HT (23,44% TTC) seront prélevés en sus des frais habituels à la charge de l'acheteur.

Dans certains cas, ces frais additionnels peuvent faire l'objet d'un remboursement à l'acheteur. Pour plus amples renseignements, nous vous remercions de bien vouloir contacter notre service Caisse au +33 1 53 30 30 33 ou +33 1 53 30 30 36.

PAIEMENT

Le paiement doit être effectué immédiatement après la vente. Dans l'hypothèse où l'adjudicataire ne se sera pas fait enregistrer avant la vente, il devra justifier précisément de son identité ainsi que de ses références bancaires.

L'adjudicataire pourra s'acquitter par les moyens suivants :

- Par virement bancaire en €
- Par carte bancaire Visa ou MasterCard sur présentation d'un justificatif d'identité. L'identité du porteur de la carte devra être celle de l'acheteur.
- en espèces en €, jusqu'à un montant égal ou inférieur à 3 000 € : pour le particulier ayant son domicile fiscal en France, et pour toute personne agissant pour les besoins d'une activité professionnelle.
- en espèces en €, jusqu'à un montant égal ou inférieur à 15 000 € : pour le particulier justifiant qu'il n'a pas son domicile fiscal en France, ou qu'il n'agit pas pour les besoins d'une activité professionnelle.
- Par chèque bancaire certifié en € avec présentation obligatoire d'une pièce d'identité en cours de validité.

Les chèques tirés sur une banque étrangère ne seront pas acceptés.

Les chèques et virements bancaires seront libellés en euros à l'ordre de TAJAN SA ; à votre choix sur l'une des deux banques ci-dessous :

BANQUE HSBC - 3, rue La Boétie, 75008 Paris, France

Code SWIFT	IBAN		
<input type="text" value="CCFRFRPP"/>	<input type="text" value="FR 76 30056 00050 00502009705 74"/>		
Code banque	Code guichet	Compte	Clé
<input type="text" value="30056"/>	<input type="text" value="00050"/>	<input type="text" value="00502009705"/>	<input type="text" value="74"/>

BANQUE OBC - 3, avenue Hoche, 75008 Paris, France

Code SWIFT	IBAN		
<input type="text" value="NSMBFRPP"/>	<input type="text" value="FR 76 3078 8009 0001 1409 5000 159"/>		
Code banque	Code guichet	Compte	Clé
<input type="text" value="30788"/>	<input type="text" value="00900"/>	<input type="text" value="01140950001"/>	<input type="text" value="59"/>

La caisse de la Société TAJAN est ouverte aux jours ouvrables de 9h00 à 12h30 et de 14h00 à 17h30. T. +33 1 53 30 30 33 ou +33 1 53 30 30 36.

L'acheteur ne devient propriétaire du bien adjugé qu'à compter du règlement intégral et effectif à TAJAN du prix, des commissions et des frais afférents. Dès l'adjudication prononcée, les objets adjugés sont placés sous l'entière responsabilité de l'acquéreur. Il lui appartiendra de faire assurer les lots dès l'adjudication.

DÉFAUT DE PAIEMENT

Conformément à l'article 14 de la loi n° 2000-642 du 10 juillet 2000, à défaut de paiement par l'adjudicataire, après mise en demeure restée infructueuse, le bien est remis en vente à la demande du vendeur sur folle enchère de l'adjudicataire défaillant ; si le vendeur ne formule pas cette demande dans un délai d'un mois à compter de l'adjudication, la vente est résolue de plein droit, sans préjudice de dommages et intérêts dus par l'adjudicataire défaillant.

TAJAN se réserve de réclamer à l'adjudicataire défaillant :

- des intérêts aux taux légal,
- le remboursement des coûts supplémentaires engagés par sa défaillance,
- le paiement du prix d'adjudication ou :
 - la différence entre ce prix et le prix d'adjudication en cas de revente s'il est inférieur, ainsi que les coûts générés par les nouvelles enchères.
 - la différence entre ce prix et le prix d'adjudication sur folle enchère s'il est inférieur, ainsi que les coûts générés par les nouvelles enchères.

TAJAN se réserve également le droit de procéder à toute compensation avec les sommes dues par l'adjudicataire défaillant.

TAJAN se réserve la possibilité d'exclure de ses ventes futures tout adjudicataire qui n'aurait pas respecté les présentes conditions générales de vente et d'achat de TAJAN.

DROIT DE PRÉEMPTION DE L'ETAT FRANÇAIS ET DE L'ETAT MONÉGASQUE

L'Etat français et l'Etat monégasque disposent d'un droit de préemption sur certaines œuvres d'art mises en vente publique. L'exercice de ce droit au cours de la vente est confirmé dans un délai de quinze jours à compter de la vente. Dans ce cas, l'Etat se substitue au dernier enchérisseur.

EXPORTATION ET IMPORTATION

L'exportation de tout bien de France, et l'importation dans un autre pays, peuvent être sujettes à autorisations (certificats d'exportation, autorisations douanières). Il est de la responsabilité de l'acheteur de vérifier les autorisations requises. Pour toute information complémentaire, il conviendra de contacter TAJAN SA au +33 1 53 30 31 11.

RETRAIT DES ACHATS

Aucun lot ne sera délivré à l'acquéreur avant acquittement de l'intégralité des sommes dues. En cas de paiement par chèque ou par virement, la délivrance des objets pourra être différée jusqu'à l'encaissement.

Les lots pourront être retirés le lundi 23 juillet 2012 de 10h à 19h au Salon Bellevue du Café de Paris à Monte-Carlo ; et du lundi 30 juillet au vendredi 3 août 2012 de 9h30 à 12h30 et de 14h00 à 17h30 à Paris, chez TAJAN.

Tout bien en admission temporaire en provenance d'un pays tiers à l'Union Européenne, signalé par le symbole *f* ou *ff* devra être dédouané à Paris et ne pourra en aucun cas être délivré à Monte-Carlo.

L'étude TAJAN sera fermée du 6 août au 20 août 2012 inclus.

ENLÈVEMENT DES OBJETS NON VENDUS

Les lots non vendus doivent être retirés dans les meilleurs délais par le vendeur, et au plus tard le 14 septembre 2012.

TAJAN ne sera tenue d'aucune garantie à l'égard du vendeur concernant ce dépôt. Les biens non retirés dans ces délais seront entreposés aux frais, risques et périls de l'acheteur.

SHIPPING

Les expéditions par voie postale en France sont possibles jusqu'à 5 000 €, en valeur déclarée.

Catalogue et vente en ligne sur www.tajan.com

GENERAL TERMS AND CONDITIONS OF SALE

TAJAN is an auction house specialised in moveable property governed by French Act no. 2000-642 of July 10th 2000.

TAJAN acts as the seller's agent. The auctioneer is not a party to the sale agreement, which is solely binding on the seller and the successful bidder

GENERAL TERMS

These general terms and conditions of sale, the sale and all matters relating thereto are governed by French law; the sellers, buyers and their agents accept that the courts of Paris (France) alone shall have jurisdiction over any legal action.

These general terms and conditions are independent.

Purchases must be made in cash and prices are stated in euros (€).

WARRANTIES

The seller warrants to TAJAN and to the buyer that he/she is the undisputed owner of the items offered for sale or that he/she has been authorised by the undisputed owner, that the said items are not encumbered by any claim, dispute, attachment, reservation or pledge and that he/she can legally transfer ownership of these items.

The information included in the catalogue is prepared by TAJAN with the assistance of the Expert, if necessary, with the care required for public auctions, subject to the notices, declarations and amendments announced upon presentation of the item and noted in the record of sale. This information, including the dimensions set out in the catalogue, is provided to help the potential buyer inspect items and must be assessed personally by him/her.

Some lots which appear on photographs may have been enlarged.

If no information on restoration, an accident, retouching or any other incident is provided in the catalogue, the condition reports or labels or during a verbal announcement, this does not mean that the item is void of defects.

Gemstones and pearls, particularly the ones which are presented in the catalogue may have been subject to some improvement (oiling for emeralds, hot treatment for sapphires, and rubies, whiteness for pearls). These improvements are judged as traditional and are admitted by international gems and pearls trade. Gemstones without certificate are sold without guarantee regarding possible treatment.

Prospective buyers may ask the jewellery department certificates for any uncertified item two weeks prior to the sales. This certificate is subject to prepayment by the requesting party. TAJAN thus has the right to change the estimate to a gemstone in correspondence with the information held in the certificate.

There is no guarantee on whether or not the watches work. Please note that most of the water resistant watches were opened in order to verify the type and quality of movement. Thus, we recommend that you consult a watchmaker before using the watches around water.

Please take due note that some original parts of a watch do not exist anymore. Some watches can not be repaired. Henceforth, concerning the watches sold "as they stand", TAJAN cannot guarantee the buyer the possibility of their restorations by the watch brand. In this special case, no complaint will be admitted, even in the case of a repair invoice presented by the buyer from the watch brand stating that the item cannot be repaired.

Inasmuch as buyers are given the opportunity to examine works displayed prior to the sale, no claim may be made after the sale is complete.

Buyers may obtain a condition report on items included in the catalogue that are estimated at more than €1 000 upon request. The information contained in such reports is provided free of charge and solely to serve as an indication. It shall by no means incur the liability of TAJAN.

In the event of a dispute concerning inter alia the authenticity or origin of items sold, TAJAN is bound by a best endeavours obligation; its liability may only be incurred if evidence is provided that it committed a wrongdoing.

ESTIMATES AND RESERVE PRICES

The estimated sale price appears beside each lot included in the catalogue. It does not include the buyer's premium or VAT.

The reserve price is the minimum confidential price agreed with the seller. If the reserve price is not met, the item will not be sold.

The reserve price may not exceed the lowest estimate set out in the catalogue or announced publicly by the accredited auctioneer and noted in the auction house's files.

If no reserve price is set, TAJAN shall not incur any liability vis-à-vis the seller if the item concerned is sold at a price lower than the lowest estimate published in the sale catalogue.

BIDS

To bid in person, you will need to register for and collect a numbered *paddle* before the auction begins. We encourage new clients to register at least 48 hours in advance. You will be asked for a proof of identity (bring a driving licence, a national identity card or a passport), for your address, telephone number and signature in order to create your account if you are a first time bidder. In addition, you may be asked to provide bank references.

All individuals who register with Tajan shall have the right to access and rectify the personal data they provide to Tajan in accordance with the French Data Protection Act of 6 January 1978, as amended by the Act of 6 August 2004.

Auctions will be carried out following the order of the lot numbers as they appear in the catalogue. Tajan is free to set the increment of each bid and all bidders must adhere to this process. The highest and last bidder will be the successful bidder.

In the event of a dispute during the bidding process, that is, if two or more bidders simultaneously place the same bid, either orally or by a signal, and each claim the item concerned when the auctioneer has declared the item "sold", the said item will be re-auctioned immediately at the price offered by the bidders and all those present may take part in this second auction.

Any individual who makes a bid during the sale shall be deemed to be doing so in his/her own name; he/she shall assume full responsibility for his/her bid, unless he/she registered him/herself as an agent with Tajan and stipulated that the bid was being made for a designated third party.

In the event the seller sets a reserve price, Tajan reserves the right to propose bids on the seller's behalf until such time as the reserve is met.

ABSENTEE BID FORMS AND TELEPHONE BIDS

Absentee **bid forms** may be submitted using the special form provided at the end of the catalogue.

This form must be sent to TAJAN no later than two working days before the sale, together with a bank account identification slip ("RIB") and a copy of the bidder's proof of identity. For significant purchases, a buyer may be asked to provide a bank letter of credit.

If several absentee bid forms are submitted for the same item, the first order received will take priority.

Telephone bids may be placed by clients who cannot attend the auction. To this end, the client must return the above-mentioned form to TAJAN under the same conditions. Telephone bidding can only be arranged for lots with sale estimates over €400. As there are only a limited number of telephone lines, the necessary arrangements must be made at least two working days before the auction.

In both cases, this is a service graciously provided free of charge to the client. TAJAN, its employees, agents and representatives shall not incur any liability in the event of an error or omission in the execution of orders received or the non execution of orders.

CURRENCY CONVERSION

Sales are carried out in euros. A currency conversion panel will be displayed at certain auctions. The currency rates shown are provided for information purposes only. TAJAN shall under no circumstances be held liable for any errors that occur in the conversion of currencies. Information provided in euros by the accredited auctioneer alone shall be valid.

AMOUNTS PAYABLE BY THE BUYER

The buyer must pay TAJAN, in addition to the "hammer price", commission of 23% excl. tax of the sale price (i.e., 27,51% incl. VAT) on the first €20 000, 20% excl. tax (23,92% incl. VAT) after €20 000 and up to €600 000, 12% excl. tax (14,35% incl. VAT) for the portion above €600 000.

Items originating from a country outside the European Union shall be marked with the symbol *f* and *ff*.

f: In addition to the regular buyer's premium, a commission of 7% (i.e., 8,372% incl. VAT) will be charged to the buyer.

ff: In addition to the regular buyer's premium, a commission of 19,6% (i.e. 23.44% incl. VAT) will be charged to the buyer.

These additional costs may, in certain cases, be reimbursed to the buyer.

For more information, please contact our payment department on +33 1 53 30 30 33.

PAYMENT

Payment must be made immediately after the sale.

If the successful bidder did not register before the sale, he/she must provide proof of identity and bank references.

Payments may be made by one of the following methods:

- Bank transfer in euros,
- Visa card or Master Card (subject to the presentation of valid proof of identity),
- in cash in euros: for individual european union resident, and for all professionals, to an equal or lower amount of €3 000.
- in cash in euros: for individual only and non european union resident, to an equal or lower amount of €15 000.
- Certified banker's draft in euros subject to the presentation of valid proof of identity.

Cheques drawn on a foreign bank will not be accepted.

Cheques and bank transfers must be denominated in euros and made out to the order of TAJAN SA; you have the choice to pay on either banks:

BANQUE HSBC - 3, rue La Boétie, 75008 Paris, France

SWIFT Code

IBAN

CCFRFRPP

FR 76 30056 00050 00502009705 74

Bank code

Sort code

Account

Key

30056

00050

00502009705

74

BANQUE OBC - 3, avenue Hoche, 75008 Paris, France

SWIFT Code

IBAN

NSMBFRPP

FR 76 3078 8009 00011409 5000 159

Bank code

Sort code

Account

Key

30788

00900

01140950001

59

TAJAN's payment department is open every working day from 9:00 AM to 12:30 PM and from 2:00 PM to 5:30 PM. T. +33 1 53 30 30 33 or +33 1 53 30 30 36.

Buyers may only take possession of items sold after TAJAN has received full payment of the sale price and the related commission and costs.

As soon as an item is pronounced "sold", it shall be placed under the sole responsibility of the buyer.

It shall be the buyer's responsibility to insure the item purchased immediately.

NON-PAYMENT

In accordance with Article 14 of French Act no. 2000-642 of July 10th 2000, if the successful bidder fails to pay for an item after the issuance of a formal demand that remains without effect, the item shall be re-auctioned at the seller's request. If the

price of the new bid is lower than the original false bidder's price, the false bidder shall pay the difference. If the seller does not make such a request within one month of the auction, the sale shall be cancelled by operation of law, without prejudice to the damages payable by the false bidder.

TAJAN reserves the right to claim the following from the false bidder:

- interest at the statutory rate,
 - the reimbursement of the additional costs incurred by reason of his/her default,
 - payment of the sale price or:
 - the difference between this price and the resale price if the latter is lower, as well as the costs incurred in relation with the re-auction.
 - the difference between this price and the original false bidder's price if the latter is lower, as well as the costs incurred by the re-auction.
- TAJAN also reserves the right to offset any amounts which the false bidder owes to it.

TAJAN reserves the right to ban any bidder who fails to comply with its general terms and conditions of sale from attending any future auction.

FRENCH AND MONACO STATES' RIGHT OF PRE-EMPTION

The French and Monaco States have a right of pre-emption in respect of certain works of art offered at auction. If the State wishes to exercise this right in respect of a sale, it must express its intention to do so within 15 days of the sale. In this case, the State shall be substituted for the last highest bidder.

IMPORT AND EXPORT

The import and export of goods may be subject to authorisation (export certificates, customs authorisations). It is the buyer's responsibility to check which authorisations are required.

COLLECTION OF ITEMS PURCHASED

The buyer may not take receipt of any lot until such time as he/she has paid all amounts due in full delivery of the goods.

Purchases will only be released when payment is received on our account in cleared funds.

The lots can be released on Monday 23th July 2012, from 10:00 AM to 7:00 PM at Salon Bellevue - Café de Paris in Monte-Carlo; and in Paris at TAJAN, from Monday 30th July to Friday 3rd August 2012 from 9:30 AM to 12:30 AM and from 2:00 PM to 5:30 PM.

Any property on temporary admission from a country outside the European Union, indicated by the symbol *f* or *ff* will be cleared through in Paris and couldn't be delivered in Monte-Carlo.

TAJAN will be closed from August 6th to August 20th 2012.

COLLECTION OF UNSOLD ITEMS

The seller must collect any unsold items as soon as possible.

TAJAN shall not be bound by any warranty.

SHIPPING

It is the buyer's responsibility to pick up purchases or make all shipping arrangements.

Catalog on line and Live bidding at www.tajan.com

TAJAN SA

Rodica Seward
Président du Conseil d'Administration

Sylvie Boulte
Secrétaire Général

Nicolas de Moustier
Directeur Général

Jean-Jacques Wattel
Directeur des Départements

COMMISSAIRES-PRISEURS HABILITÉS

Elsa Kozlowski
Elsa Marie-Saint Germain
Claudia Mercier
Cédric Mélado
Pierre-Alban Vinquant

DÉPARTEMENTS D'ART

ART CONTEMPORAIN

Julie Ralli
T. +33 1 53 30 30 55
ralli-j@tajan.com

Paul-Arnaud Parsy
T. +33 1 53 30 30 32
parsy-pa@tajan.com

ART IMPRESSIONNISTE ET MODERNE

Anne Perret
T. +33 1 53 30 31 06
perret-a@tajan.com

Caroline Cohn
T. +33 1 53 30 31 07
cohn-c@tajan.com

ARTS DÉCORATIFS DU 20^E SIÈCLE

DESIGN

Catherine Chabrilat
T. +33 1 53 30 30 52
chabrilat-c@tajan.com

Lorraine Aubert
T. +33 1 53 30 30 86
aubert-l@tajan.com

Jean-Jacques Wattel
Expert
T. +33 1 53 30 30 58
wattel-jj@tajan.com

TABLEAUX ANCIENS ET DU XIX^E SIÈCLE

DESSINS 1500-1900

Thaddée Prate
T. +33 1 53 30 30 47
prate-t@tajan.com

Claudia Mercier
T. +33 1 53 30 31 04
mercier-c@tajan.com

LIVRES, ESTAMPES ET PHOTOGRAPHIES

Elsa Marie-Saint Germain
T. +33 1 53 30 30 48
mariesaintgermain-e@tajan.com

BIJOUX ET MONTRES

Gabrielle Moral
T. +33 1 53 30 30 51
moral-g@tajan.com

Elodie Nebot
T. +33 1 53 30 30 29
nebot-e@tajan.com

Victoire Winckler
T. +33 1 53 30 30 66
winckler-v@tajan.com

Claire Hofmann
T. +33 1 53 30 30 50
hofmann-c@tajan.com

MOBILIER ET OBJETS D'ART DES XVII^E, XVIII^E ET XIX^E SIÈCLES

CÉRAMIQUE ET ORFÈVRERIE

HAUTE-ÉPOQUE

Elsa Kozlowski
T. +33 1 53 30 30 39
kozlowski-e@tajan.com

Clémence Artur
T. +33 1 53 30 30 84
artur-c@tajan.com

Cédric Mélado
T. +33 1 53 30 30 83
melado-c@tajan.com

ARTS D'ASIE

ARTS D'ORIENT

Déborah Teboul
T. +33 1 53 30 30 57
teboul-d@tajan.com

Pierre-Alban Vinquant
T. +33 1 53 30 30 79
vinquant-pa@tajan.com

Tara Desjardins
T. +33 1 53 30 30 56
desjardins-t@tajan.com

ARCHÉOLOGIE - ARTS PREMIERS

Elsa Marie-Saint Germain
T. +33 1 53 30 30 48
mariesaintgermain-e@tajan.com

VINS ET SPIRITUEUX

Ariane Brissart-Lallier
T. +33 1 53 30 30 26
brissart-a@tajan.com

BANDES DESSINÉES

Paul-Arnaud Parsy
T. +33 1 53 30 30 32
parsy-pa@tajan.com

INVENTAIRES - EXPERTISES

Dominique Le Galiot
T. +33 1 53 30 30 42
legaliot-d@tajan.com

Murielle Corbières
T. +33 1 53 30 30 16
corbieres-m@tajan.com

CORRESPONDANTS

SUD-OUEST - BORDEAUX
Alexis Maréchal
T. +33 5 56 48 01 80
marechal-a@tajan.com

CHAMPAGNE-ARDENNE - REIMS
Ariane Brissart
T. +33 6 23 75 84 48
brissart-a@tajan.com

RHÔNE-ALPES - LYON - SUISSE
François David
T. +33 6 74 66 50 98
david-f@tajan.com

SUD - MONTE-CARLO
Dominique Le Galiot
T. +33 6 03 12 41 72
legaliot-d@tajan.com

ADMINISTRATION ET GESTION

ORGANISATION DES VENTES

Loïc Robin-Champigneul
T. +33 1 53 30 30 91
robinchampigneul-l@tajan.com

DIRECTION CAISSE ET COMPTABILITÉ

Dan Anidjar
T. +33 1 53 30 30 37

MAGASIN

Patrick d'Harcourt
T. +33 1 53 30 30 03

ABONNEMENTS CATALOGUES

T. +33 1 53 30 30 80

MARKETING ET COMMUNICATION

RELATIONS CLIENTS

Christine Freeland
T. +33 1 53 30 30 61
freeland-c@tajan.com

RELATIONS PRESSE

Romain Monteaux-Sarmiento
T. +33 1 53 30 30 68
monteauxsarmiento-r@tajan.com

TAJAN

MONTRES DE COLLECTION

Dimanche 22 juillet 2012 à 19h

Monte Carlo - Café de Paris, Salon Bellevue



Pour tout renseignement, veuillez contacter Claire Hofmann +33 1 53 30 30 50 hofmann-c@tajan.com
Consultant Montres : Géraldine Richard

37 rue des Mathurins 75008 Paris T +33 1 53 30 30 30 www.tajan.com

TAJAN

MONTE-CARLO

VENTE AU PROFIT DE LA CROIX-ROUGE MONÉGASQUE
avec le concours de Louis Vuitton

Samedi 21 juillet 2012, 19h 30

Exposition

Café de Paris, Salon Bellevue
Place du Casino, Monte-Carlo

Vendredi 20 juillet
10h-20h

Samedi 21 juillet
10h-17h



Pour tout renseignement, veuillez contacter Julie Ralli +33 1 53 30 30 55 ralli-j@tajan.com

37 rue des Mathurins 75008 Paris T +33 1 53 30 30 30 www.tajan.com

T A J A N

ART MODERNE ET CONTEMPORAIN - DESIGN

Samedi 21 juillet 2012 à 19h30

Monte Carlo - Café de Paris, Salon Bellevue

SERGE POLIAKOFF (1900-1969)
Composition abstraite, 1968
Huile sur toile.
Signée en bas vers la gauche.
162 x 130 cm

Pour tout renseignement, veuillez contacter :

Art Moderne

Anne Perret

+33 1 53 30 31 06 perret-a@tajan.com

Caroline Cohn

+33 1 53 30 31 07 cohn-c@tajan.com

Art Contemporain

Julie Ralli

+33 1 53 30 30 55 ralli-j@tajan.com

Paul-Arnaud Parsy

+33 1 53 30 30 32 parsy-pa@tajan.com

Design

Catherine Chabrilat

+33 1 53 30 30 52 chabrilat-c@tajan.com

Laurraine Aubert

+33 1 53 30 30 86 aubert-l@tajan.com



TAJAN

37 rue des Mathurins
75008 Paris
Tél. : +33 1 53 30 30 30
www.tajan.com