

# Sotheby's

## Chefs-d'œuvre Art Nouveau, Ancienne collection du Garden Museum, Japon

Paris | 16 févr. 2013, 02:30 PM | PF1330



### LOT 1

Emile Gallé

Suite de quatre tables gigognes, vers 1900

**ESTIMATION ±3,000-5,000 EUR**

Lot vendu: 6,250 EUR



### LOT 2

Emile Gallé

Vase, 1889

**ESTIMATION**

**±12,000-15,000 EUR**

Lot vendu: 43,950

EUR



### LOT 3

Emile Gallé

Vase Double carpe, vers 1875-1885

**ESTIMATION**

**±15,000-20,000 EUR**

Lot vendu: 54,750

EUR



### LOT 4

Emile Gallé

Table d'appoint, vers 1890

**ESTIMATION**

**±10,000-15,000 EUR**

Lot vendu: 29,550

EUR



### LOT 5

Emile Gallé

Table d'appoint, vers 1900

**ESTIMATION ±3,000-5,000 EUR**

Lot vendu: 7,500 EUR

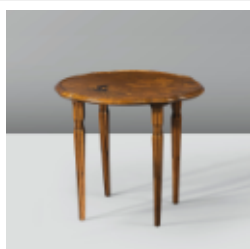

### LOT 6

Emile Gallé

Table d'appoint, vers 1900

**ESTIMATION ±3,000-5,000 EUR**

Lot vendu: 7,500 EUR



**LOT 7**  
Emile Gallé  
Vase à deux anses, vers 1880

**ESTIMATION**  
±10,000-15,000 EUR  
Lot vendu: 17,500  
EUR



**LOT 8**  
Emile Gallé  
Vase parlant, 1900

**ESTIMATION**  
±80,000-120,000  
EUR  
Lot vendu: 192,750  
EUR



**LOT 9**  
Emile Gallé  
Ensemble de pièces en verre fumé, vers  
1880

**ESTIMATION** ±3,000-  
5,000 EUR  
Lot vendu: 10,000  
EUR



**LOT 10**  
Emile Gallé  
Service à limonade, vers 1880

**ESTIMATION** ±2,000-  
3,000 EUR  
Lot vendu: 6,250 EUR



**LOT 11**  
Emile Gallé  
Vase à deux anses, vers 1887

**ESTIMATION** ±2,000-  
3,000 EUR  
Lot vendu: 8,750 EUR



**LOT 14**  
Emile Gallé  
Dressoir Les Chemins d'Automne, 1891-  
1893

**ESTIMATION**  
±500,000-700,000  
EUR



**LOT 15**  
Emile Gallé  
Ensemble de dix chaises de salle à manger,  
vers 1889-1893

**ESTIMATION**  
±80,000-120,000  
EUR



**LOT 16**  
Emile Gallé  
Paire de fauteuils, 1889

**ESTIMATION**  
±15,000-20,000 EUR



**LOT 18**  
Emile Gallé  
Table de milieu, vers 1900

**ESTIMATION ±6,000-8,000 EUR**  
Lot vendu: 8,750 EUR



**LOT 19**  
Emile Gallé  
Cafetière et pot couvert, vers 1890

**ESTIMATION ±400-600 EUR**  
Lot vendu: 1,875 EUR



**LOT 20**  
Emile Gallé  
Ensemble d'objets en verre, vers 1880

**ESTIMATION ±3,000-5,000 EUR**  
Lot vendu: 22,350 EUR

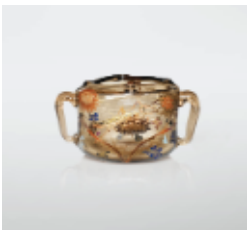

**LOT 21**  
Emile Gallé  
Vase à deux anses, vers 1880

**ESTIMATION ±2,500-3,000 EUR**  
Lot vendu: 8,750 EUR



**LOT 22**  
Emile Gallé  
Service à compote Chardons et croix de Lorraine, vers 1880

**ESTIMATION ±2,000-3,000 EUR**  
Lot vendu: 8,125 EUR



**LOT 23**  
Emile Gallé  
Service à limonade, vers 1880

**ESTIMATION ±2,000-3,000 EUR**  
Lot vendu: 10,000 EUR



**LOT 24**  
Emile Gallé  
Vide-Poche, vers 1878

**ESTIMATION ±1,500-2,000 EUR**  
Lot vendu: 8,750 EUR



**LOT 25**  
Emile Gallé  
Vase Libellule et Nénuphars, vers 1900

**ESTIMATION ±3,000-5,000 EUR**  
Lot vendu: 8,750 EUR



**LOT 26**  
Emile Gallé  
Service à liqueur, et un pichet, vers 1878-1900

**ESTIMATION ±1,500-2,000 EUR**  
Lot vendu: 23,550 EUR



**LOT 27**  
Emile Gallé  
Deux petites coupes sur pied, vers 1890

**ESTIMATION ±2,000-3,000 EUR**  
Lot vendu: 8,750 EUR

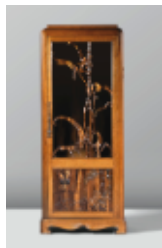

**LOT 28**  
Emile Gallé  
Armoire Africa, 1903

**ESTIMATION ±90,000-120,000 EUR**



**LOT 29**  
Etablissements Gallé  
Plat Aux Mouettes, vers 1925-1930

**ESTIMATION ±8,000-12,000 EUR**  
Lot vendu: 12,500 EUR



**LOT 30**  
Attribué à Eugène Rousseau  
Vase, vers 1880-1890

**ESTIMATION ±3,000-5,000 EUR**  
Lot vendu: 13,125 EUR



**LOT 31**  
Emile Gallé  
Vase aux bleuets, vers 1879

**ESTIMATION ±3,000-5,000 EUR**  
Lot vendu: 15,625 EUR



**LOT 32**  
Emile Gallé  
Service à liqueur, vers 1900

**ESTIMATION ±3,000-5,000 EUR**  
Lot vendu: 11,875 EUR



**LOT 33**  
Emile Gallé  
Vase, vers 1880

**ESTIMATION ±800-  
1,200 EUR**  
Lot vendu: 3,125 EUR



**LOT 34**  
Emile Gallé  
Plat trilobé, vers 1890

**ESTIMATION ±1,500-  
2,000 EUR**  
Lot vendu: 3,500 EUR

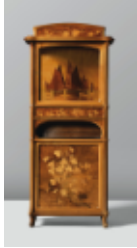

**LOT 35**  
Emile Gallé  
Meuble vitrine, vers 1905

**ESTIMATION ±6,000-  
8,000 EUR**  
Lot vendu: 13,750  
EUR



**LOT 36**  
Emile Gallé  
Lampe de table, vers 1910

**ESTIMATION ±3,000-  
5,000 EUR**  
Lot vendu: 20,550  
EUR



**LOT 37**  
Emile Gallé  
Coupe Phoenix, vers 1880-1890

**ESTIMATION ±2,000-  
3,000 EUR**  
Lot vendu: 3,750 EUR



**LOT 38**  
Emile Gallé  
Chien et chat, vers 1880

**ESTIMATION ±3,000-  
5,000 EUR**  
Lot vendu: 11,875  
EUR



**LOT 39**  
Louis Majorelle  
Service à liqueur, vers 1900

**ESTIMATION ±4,000-  
6,000 EUR**  
Lot vendu: 10,625  
EUR



**LOT 40**  
Louis Majorelle  
Paire de chaises Feuille de Marronnier,  
vers 1895

**ESTIMATION ±5,000-  
7,000 EUR**  
Lot vendu: 9,375 EUR



**LOT 41**  
Louis Majorelle  
Suite Fougères, vers 1905

**ESTIMATION**  
±15,000-25,000 EUR  
Lot vendu: 15,000  
EUR



**LOT 42**  
Louis Majorelle  
Ecran de cheminée Fougères, vers 1905

**ESTIMATION** ±7,000-  
10,000 EUR



**LOT 43**  
Louis Majorelle  
Fauteuil de bureau Aux Nénuphars, vers  
1900-1903

**ESTIMATION**  
±25,000-35,000 EUR  
Lot vendu: 84,750  
EUR



**LOT 44**  
Louis Majorelle  
Guéridon Aux Nénuphars, vers 1903

**ESTIMATION**  
±50,000-80,000 EUR  
Lot vendu: 84,750  
EUR



**LOT 45**  
Louis Majorelle  
Miroir Aux Nénuphars, vers 1900

**ESTIMATION**  
±15,000-20,000 EUR  
Lot vendu: 54,750  
EUR



**LOT 46**  
Louis Majorelle  
Table à écrire Aux Nénuphars, vers 1900

**ESTIMATION**  
±40,000-60,000 EUR  
Lot vendu: 42,750  
EUR

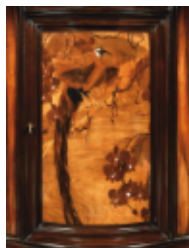

**LOT 47**  
Louis Majorelle  
Meuble d'angle Aux Nénuphars, vers 1901

**ESTIMATION**  
±50,000-60,000 EUR  
Lot vendu: 90,750  
EUR



**LOT 48**  
Louis Majorelle  
Mobilier de salon Aux Pins, vers 1900

**ESTIMATION**  
±15,000-18,000 EUR  
Lot vendu: 16,250  
EUR

**LOT 49**

Louis Majorelle et Daum Frères  
Suspension, vers 1905

**ESTIMATION****±20,000-30,000 EUR**

Lot vendu: 63,150  
EUR

**LOT 50**

Louis Majorelle  
Bureau Aux Orchidées, 1903

**ESTIMATION****±250,000-350,000  
EUR**

Lot vendu: 330,750  
EUR

**LOT 51**

Louis Majorelle  
Guéridon, vers 1903

**ESTIMATION ±7,000-  
10,000 EUR**

Lot vendu: 35,550  
EUR

**LOT 52**

Louis Majorelle et Daum Frères  
Paire d'appliques, vers 1900

**ESTIMATION****±15,000-20,000 EUR**

Lot vendu: 198,750  
EUR

**LOT 53**

Louis Majorelle  
Paire de fauteuils, vers 1900

**ESTIMATION ±5,000-  
7,000 EUR**

Lot vendu: 9,375 EUR

**LOT 54**

Louis Majorelle  
Horloge de parquet, vers 1900

**ESTIMATION****±20,000-30,000 EUR**

Lot vendu: 24,750  
EUR

**LOT 55**

Louis Majorelle, 1859 - 1926 & Victor  
Prouvé, 1858 - 1943  
Piano 1/2 queue, La mort du cygne, 1903

**ESTIMATION****±500,000-700,000  
EUR**

Lot vendu: 300,750  
EUR

**LOT 56**

Louis Majorelle  
Table à thé, vers 1900

**ESTIMATION ±3,000-  
5,000 EUR**

Lot vendu: 3,750 EUR



**LOT 57**  
Louis Majorelle  
Table à thé, vers 1900

**ESTIMATION ±4,000-6,000 EUR**  
Lot vendu: 5,000 EUR



**LOT 58**  
Louis Majorelle  
Table rectangulaire, vers 1900

**ESTIMATION ±3,000-5,000 EUR**  
Lot vendu: 2,750 EUR



**LOT 59**  
Louis Majorelle  
Table à thé, vers 1890

**ESTIMATION ±10,000-12,000 EUR**  
Lot vendu: 8,750 EUR



**LOT 60**  
Louis Majorelle  
Pendule de table, vers 1900

**ESTIMATION ±10,000-15,000 EUR**



**LOT 61**  
Louis Majorelle  
Guéridon, vers 1900

**ESTIMATION ±7,000-10,000 EUR**  
Lot vendu: 5,000 EUR



**LOT 62**  
Louis Majorelle  
Guéridon, vers 1903

**ESTIMATION ±6,000-8,000 EUR**  
Lot vendu: 8,125 EUR



**LOT 63**  
Jacques Gruber  
Miroir, vers 1900-1905

**ESTIMATION ±12,000-15,000 EUR**  
Lot vendu: 63,150 EUR





**LOT 64**  
Daum  
Vase Pluie, vers 1895-1900

**ESTIMATION ±8,000-12,000 EUR**  
Lot vendu: 29,550 EUR

---



**LOT 65**  
Daum  
Lustre, vers 1905-1910

**ESTIMATION ±4,000-6,000 EUR**  
Lot vendu: 17,500 EUR

---



**LOT 66**  
Daum  
Vase Rose sauvage, vers 1910

**ESTIMATION ±3,000-5,000 EUR**  
Lot vendu: 8,750 EUR

---



**LOT 67**  
Daum  
Lampe de table, vers 1910

**ESTIMATION ±2,500-3,000 EUR**  
Lot vendu: 5,625 EUR

---



**LOT 68**  
Daum  
Trois suspensions, vers 1915

**ESTIMATION ±4,000-6,000 EUR**  
Lot vendu: 27,150 EUR

---



**LOT 69**  
Daum  
Vase Coquelicot, 1900

**ESTIMATION ±6,000-8,000 EUR**  
Lot vendu: 18,750 EUR

---



**LOT 70**  
Daum  
Vase Poterie kabyle Marais et Hérons, vers 1895

**ESTIMATION ±4,000-6,000 EUR**  
Lot vendu: 10,625 EUR



**LOT 71**  
Daum  
Suspension, vers 1920

**ESTIMATION ±6,000-8,000 EUR**  
Lot vendu: 4,750 EUR



**LOT 72**  
Raoul François Larche  
Lampe de table La Loïe Fuller, vers 1900

**ESTIMATION ±15,000-20,000 EUR**  
Lot vendu: 46,350 EUR

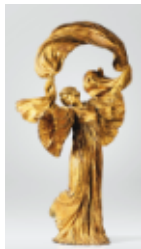

**LOT 73**  
Agathon Léonard  
Lampe de table Danseuse à l'écharpe, vers 1901

**ESTIMATION ±15,000-20,000 EUR**  
Lot vendu: 43,950 EUR



**LOT 74**  
Georges Hoentschel  
Paire de torchères sur piédestal, 1900

**ESTIMATION ±100,000-150,000 EUR**  
Lot vendu: 120,750 EUR



**LOT 75**  
Emile Muller & Cie pour Charles Genuys  
(1852-1928)  
Cheminée, vers 1897

**ESTIMATION ±20,000-30,000 EUR**  
Lot vendu: 51,150 EUR



**LOT 76**  
Alexis Falize, 1811 - 1898 et Antoine Tard  
Pendentif, vers 1870

**ESTIMATION ±6,000-8,000 EUR**  
Lot vendu: 10,000 EUR



**LOT 77**  
Alexis Falize 1811 - 1898 et Antoine Tard  
Paire de boutons de manchettes, vers 1870

**ESTIMATION ±5,000-7,000 EUR**  
Lot vendu: 8,750 EUR



**LOT 78**  
Alexis Falize 1811 - 1898 et Antoine Tard  
Bracelet rigide ouvrant, vers 1870

**ESTIMATION ±40,000-60,000 EUR**  
Lot vendu: 54,750 EUR

**LOT 79**

Eugène Rousseau & Félix  
Bracquemond 1827-1891 1833-1914  
Service de table Rousseau, le modèle créé  
en 1866, celui-ci manufacturé en 1899-1902  
et 1903-1913

**ESTIMATION**

±15,000-20,000 EUR  
Lot vendu: 22,350  
EUR

**LOT 80**

Theodore Deck  
Grand plat, vers 1885

**ESTIMATION ±2,500-3,500 EUR**

Lot vendu: 17,500  
EUR

**LOT 81**

Theodore Deck  
Grand plat, vers 1885

**ESTIMATION ±5,000-7,000 EUR**

Lot vendu: 10,625  
EUR

**LOT 82**

Theodore Deck  
Grand plat, vers 1895

**ESTIMATION ±5,000-7,000 EUR**

Lot vendu: 29,550  
EUR

**LOT 83**

Theodore Deck  
Grand vase, vers 1880

**ESTIMATION**

±12,000-15,000 EUR  
Lot vendu: 31,950  
EUR

**LOT 84**

Ferdinand de Saintilan (1876 - 1947) et  
Jules Jouant (1882 - 1921)  
Horloge de parquet, vers 1900-1905

**ESTIMATION**

±15,000-20,000 EUR  
Lot vendu: 43,950  
EUR

**LOT 85**

Edward Colonna  
Mobilier de salon, vers 1900

**ESTIMATION ±8,000-12,000 EUR**

Lot vendu: 7,500 EUR



**LOT 86**  
Abel Landry  
Suite de six chaises, vers 1903

**ESTIMATION ±3,000-5,000 EUR**  
Lot vendu: 3,750 EUR

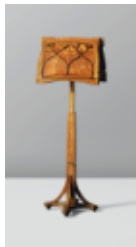

**LOT 87**  
Charles Spindler  
Lutrin, vers 1900

**ESTIMATION ±5,000-7,000 EUR**



**LOT 88**  
Henri de Toulouse-Lautrec  
La Passagère du 54, ou Promenade en yacht, 1895

**ESTIMATION ±15,000-25,000 EUR**  
Lot vendu: 15,000 EUR



**LOT 89**  
Henri de Toulouse-Lautrec  
Divan Japonais vers 1892-1893

**ESTIMATION ±15,000-20,000 EUR**  
Lot vendu: 15,000 EUR



**LOT 90**  
Henri de Toulouse-Lautrec  
Ambassadeurs, Aristide Bruant, 1892

**ESTIMATION ±30,000-50,000 EUR**  
Lot vendu: 36,750 EUR



**LOT 91**  
Hector Guimard  
Lampe de table, vers 1900-1910

**ESTIMATION ±12,000-18,000 EUR**  
Lot vendu: 12,500 EUR



**LOT 92**  
Hector Guimard  
Paire de chaises, vers 1900-1910

**ESTIMATION ±30,000-50,000 EUR**  
Lot vendu: 30,750 EUR



**LOT 93**  
Hector Guimard  
Horloge murale, vers 1900-1910

**ESTIMATION ±3,000-5,000 EUR**  
Lot vendu: 10,000 EUR



**LOT 94**  
Hector Guimard  
Table de salon, vers 1900-1910

**ESTIMATION ±35,000-50,000 EUR**  
Lot vendu: 51,150 EUR



**LOT 95**  
Hector Guimard  
Paire de vitraux, vers 1897-1898

**ESTIMATION ±30,000-50,000 EUR**  
Lot vendu: 43,950 EUR



**LOT 96**  
Hector Guimard  
Jardinière, vers 1900-1903

**ESTIMATION ±4,000-6,000 EUR**  
Lot vendu: 36,750 EUR



**LOT 97**  
Hector Guimard  
Lustre, vers 1900-1910

**ESTIMATION ±15,000-20,000 EUR**  
Lot vendu: 46,350 EUR



**LOT 98**  
René Lalique  
Balustrade Femme Ailée, 1900

**ESTIMATION ±200,000-300,000 EUR**  
Lot vendu: 1,240,750 EUR



**LOT 99**  
René Lalique  
Double-boucle La Nuit et le Jour, vers 1900

**ESTIMATION ±18,000-25,000 EUR**  
Lot vendu: 46,350 EUR

<p>IMAGE UNDER ARTIST COPYRIGHT</p> <p>Sotheby's</p>	<p><b>LOT 100</b> René Lalique Broche, vers 1895</p>	<p><b>ESTIMATION</b> <b>±60,000-80,000 EUR</b> Lot vendu: 300,750 EUR</p>
<p>IMAGE UNDER ARTIST COPYRIGHT</p> <p>Sotheby's</p>	<p><b>LOT 101</b> René Lalique Collier, vers 1905</p>	<p><b>ESTIMATION</b> <b>±100,000-120,000 EUR</b> Lot vendu: 312,750 EUR</p>
<p>IMAGE UNDER ARTIST COPYRIGHT</p> <p>Sotheby's</p>	<p><b>LOT 102</b> René Lalique Broche, vers 1899-1901</p>	<p><b>ESTIMATION</b> <b>±100,000-120,000 EUR</b> Lot vendu: 216,750 EUR</p>
<p>IMAGE UNDER ARTIST COPYRIGHT</p> <p>Sotheby's</p>	<p><b>LOT 103</b> René Lalique Sautoir, vers 1890</p>	<p><b>ESTIMATION</b> <b>±30,000-50,000 EUR</b> Lot vendu: 114,750 EUR</p>
<p>IMAGE UNDER ARTIST COPYRIGHT</p> <p>Sotheby's</p>	<p><b>LOT 104</b> René Lalique Pendentif / broche, vers 1900</p>	<p><b>ESTIMATION</b> <b>±80,000-120,000 EUR</b> Lot vendu: 90,750 EUR</p>
<p>IMAGE UNDER ARTIST COPYRIGHT</p> <p>Sotheby's</p>	<p><b>LOT 105</b> René Lalique Collier, vers 1900-1902</p>	<p><b>ESTIMATION</b> <b>±50,000-70,000 EUR</b> Lot vendu: 82,350 EUR</p>
<p>IMAGE UNDER ARTIST COPYRIGHT</p> <p>Sotheby's</p>	<p><b>LOT 106</b> René Lalique Montre de poche Papillons et chauves-souris, vers 1899-1900</p>	<p><b>ESTIMATION</b> <b>±150,000-200,000 EUR</b> Lot vendu: 696,750 EUR</p>



**LOT 107**  
Ginori  
Grand vase, vers 1870-1880

**ESTIMATION ±5,000-7,000 EUR**



**LOT 108**  
Theodor Schmuz-Baudiss (1859-1942) pour  
KPM  
Grand plat, vers 1910-1920

**ESTIMATION ±200-300 EUR**  
Lot vendu: 1,875 EUR



**LOT 109**  
Eugenio Quarti  
Coiffeuse et chaise, vers 1898

**ESTIMATION ±20,000-30,000 EUR**  
Lot vendu: 36,750 EUR



**LOT 110**  
Edward Burne-Jones  
Vitrail David Poeta, vers 1890

**ESTIMATION ±12,000-15,000 EUR**  
Lot vendu: 10,000 EUR



**LOT 111**  
William Morris  
Tapis Hammersmith, vers 1880

**ESTIMATION ±12,000-15,000 EUR**  
Lot vendu: 19,950 EUR



**LOT 112**  
Charles Rennie Mackintosh  
Table à jeux, vers 1898-1899

**ESTIMATION ±50,000-80,000 EUR**



**LOT 113**  
Otto Wagner  
Paire de fauteuils modèle n.721, le modèle créé en 1902

**ESTIMATION ±3,000-5,000 EUR**  
Lot vendu: 7,500 EUR



**LOT 114**  
Josef Hoffmann  
Sitzmaschine, modèle n.670, le modèle créé  
en 1908

**ESTIMATION**  
±10,000-15,000 EUR



**LOT 115**  
Otto Wagner  
Fauteuil, le modèle créé en 1900

**ESTIMATION**  
±12,000-18,000 EUR



**LOT 116**  
Edgar Brandt  
Lampadaire de parquet, vers 1920

**ESTIMATION** ±8,000-  
12,000 EUR  
Lot vendu: 10,000  
EUR



**LOT 117**  
Edgar Brandt  
Paire de chenets, vers 1920

**ESTIMATION** ±8,000-  
10,000 EUR  
Lot vendu: 27,150  
EUR



**LOT 118**  
Edgar Brandt  
Ecran de cheminée La Forêt, vers 1920

**ESTIMATION**  
±30,000-50,000 EUR  
Lot vendu: 60,750  
EUR



**LOT 119**  
Cartier  
Nécessaire de beauté, 1928

**ESTIMATION**  
±40,000-60,000 EUR  
Lot vendu: 48,750  
EUR



**LOT 120**  
René Lalique  
Lampe de table Pavots, le modèle créé vers  
1910, non repris après 1947

**ESTIMATION**  
±40,000-60,000 EUR  
Lot vendu: 118,350  
EUR



<p>IMAGE UNDER ARTIST COPYRIGHT</p> <p>Sotheby's</p>	<p><b>LOT 121</b> René Lalique Collier Moineaux tête levée, le modèle créé en 1929, non repris après 1947</p>	<p><b>ESTIMATION ±4,000- 6,000 EUR</b> Lot vendu: 21,150 EUR</p>
<p>IMAGE UNDER ARTIST COPYRIGHT</p> <p>Sotheby's</p>	<p><b>LOT 122</b> René Lalique Pendule électrique Deux Figurines, le modèle créé en 1926, non repris après 1951</p>	<p><b>ESTIMATION ±10,000-15,000 EUR</b> Lot vendu: 17,500 EUR</p>
<p>IMAGE UNDER ARTIST COPYRIGHT</p> <p>Sotheby's</p>	<p><b>LOT 123</b> René Lalique Boîte ronde Georgette ou Trois Libellules, le modèle créé en 1922, non produit après 1947</p>	<p><b>ESTIMATION ±1,500- 2,000 EUR</b> Lot vendu: 2,375 EUR</p>
<p>IMAGE UNDER ARTIST COPYRIGHT</p> <p>Sotheby's</p>	<p><b>LOT 124</b> René Lalique Vase Font-Romeu, le modèle créé en 1936</p>	<p><b>ESTIMATION ±2,500- 3,500 EUR</b></p>
<p>IMAGE UNDER ARTIST COPYRIGHT</p> <p>Sotheby's</p>	<p><b>LOT 125</b> René Lalique Surtout Oiseau de feu, le modèle créé en 1922, non repris après 1947</p>	<p><b>ESTIMATION ±20,000-30,000 EUR</b> Lot vendu: 39,150 EUR</p>
<p>IMAGE UNDER ARTIST COPYRIGHT</p> <p>Sotheby's</p>	<p><b>LOT 126</b> René Lalique Vase Sauterelles, le modèle créé en 1912, non repris après 1947</p>	<p><b>ESTIMATION ±4,000- 6,000 EUR</b> Lot vendu: 13,750 EUR</p>
<p>IMAGE UNDER ARTIST COPYRIGHT</p> <p>Sotheby's</p>	<p><b>LOT 127</b> René Lalique Lampe de table Epis, le modèle créé vers 1919, non repris après 1947</p>	<p><b>ESTIMATION ±20,000-30,000 EUR</b> Lot vendu: 96,750 EUR</p>



**LOT 128**  
Paul Charlemagne (1892 - 1992) pour la  
Manufacture de Sèvres  
Vase, vers 1936-1937

**ESTIMATION ±5,000-  
7,000 EUR**  
Lot vendu: 3,000 EUR



**LOT 129**  
Baccarat  
Vase Bambou, vers 1878-1880

**ESTIMATION ±500-  
700 EUR**  
Lot vendu: 813 EUR



**LOT 130**  
manufacture de Sèvres  
Vase, 1905

**ESTIMATION ±4,000-  
6,000 EUR**  
Lot vendu: 3,000 EUR



**LOT 131**  
Léon Jallot  
Lutrin, vers 1920

**ESTIMATION ±5,000-  
7,000 EUR**  
Lot vendu: 5,000 EUR

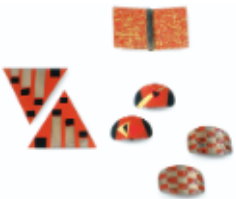

**LOT 132**  
Jean Dunand  
Ensemble d'objets en laque, vers 1925

**ESTIMATION ±6,000-  
8,000 EUR**



**LOT 133**  
[Japonica], Ensemble de 3 ouvrages et 4  
numéros de la revue l'Illustration.

**ESTIMATION ±2,000-  
3,000 EUR**



**LOT 134**  
Henri Rivière  
Les trente-six vues de la Tour Eiffel, 1882-  
1902 Paris, Eugène Verneau

**ESTIMATION ±4,000-  
6,000 EUR**  
Lot vendu: 7,500 EUR



---

**LOT 135**

[Art et décoration]

Art et Decoration. Revue mensuelle d'art moderne. Paris, Emile Lévy, 1897-1921.

**ESTIMATION ± 800-1,200 EUR**

---

**LOT 136**

Travail français

Ensemble de luminaires, vers 1920

**ESTIMATION ± 100-200 EUR**

Lot vendu: 5,000 EUR



---

**LOT 137**

Muller Frères

Lampe de table Roses, vers 1920

**ESTIMATION ± 800-1,000 EUR**

Lot vendu: 6,250 EUR